

PIANO PRIMO

Scala 1:50

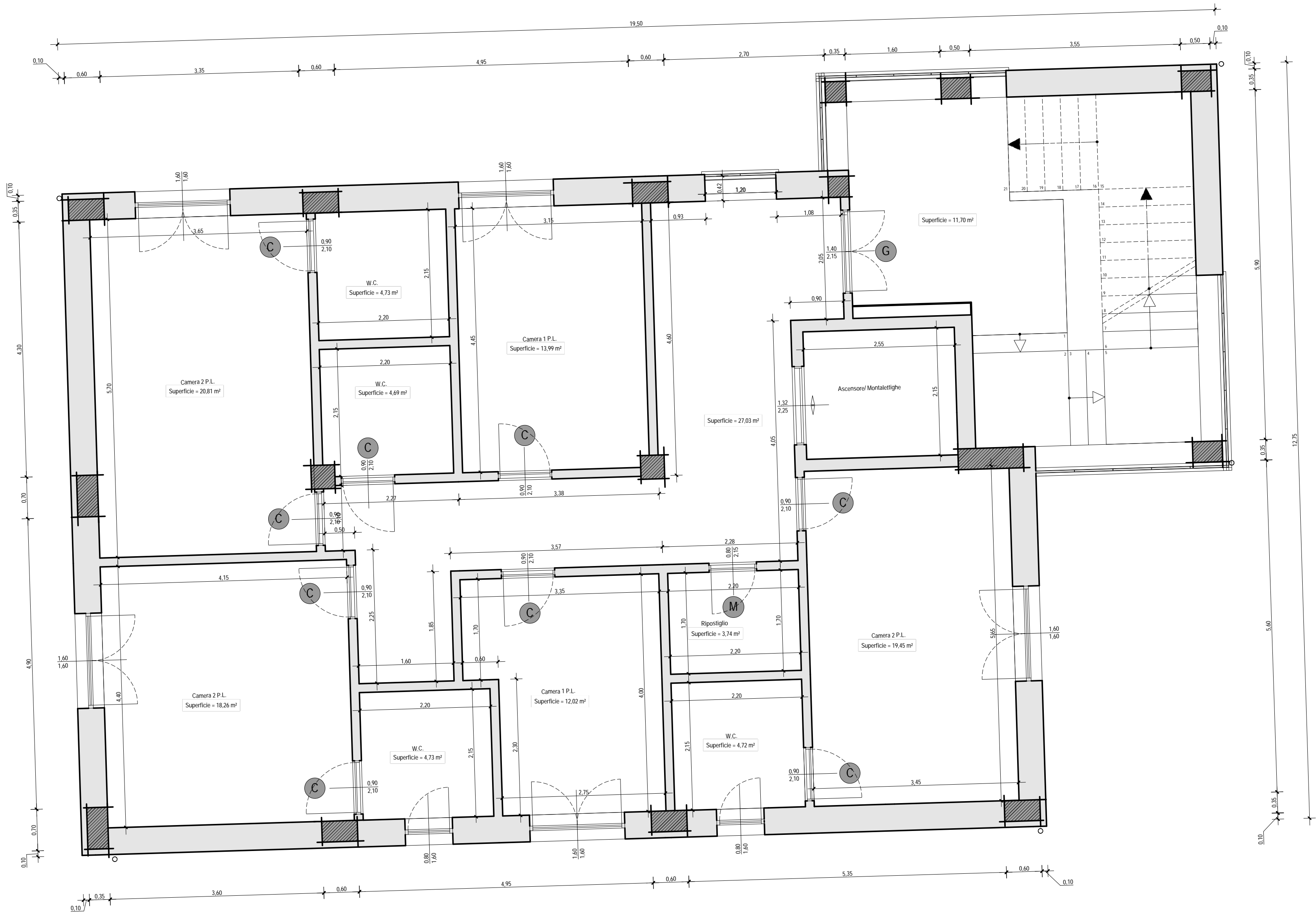

COMUNE DI MONTALTO DELLE MARCHE
Provincia di Ascoli Piceno

PROGETTO ESECUTIVO
(Secondo Stralcio Lavori)

OGGETTO: ADEGUAMENTO E AMPLIAMENTO STRUTTURA
SOCIO - ASSISTENZIALE CASA DI RIPOSO E
RESIDENZA PROTETTA "AVV. VINCENZO GALLI"

FAS MARCHE 2007 - 2013 INTERVENTO 6.1.2.1.



UBICAZIONE: Via Romitorio, 1
COMMITTENTE: Comune di MONTALTO DELLE MARCHE

PROGETTISTA: Geom. Ugo Carboni

COLLABORAZIONE
UTC : Arch. Gabriella Angelici Geom. Patrizia Ricci Geom. Cristiana Desideri

ELABORATO
PIANTA PIANO PRIMO

scala 1:50	PROCEDIMENTO ES	CATEGORIA ARC	N. ELABORATO 9
Tipo doc. ET	Data APRILE 2017		



Studio Tecnico Geom. Ugo Carboni
Viale dei Tigli, 99
63068 Montalto Delle Marche (AP)
Tel: +390736828630 - +390736827333
e-mail: ucarbon@tin.it