PLANIMETRIA INTERFERENZE INTERNE ED ESTERNE scala 1:50

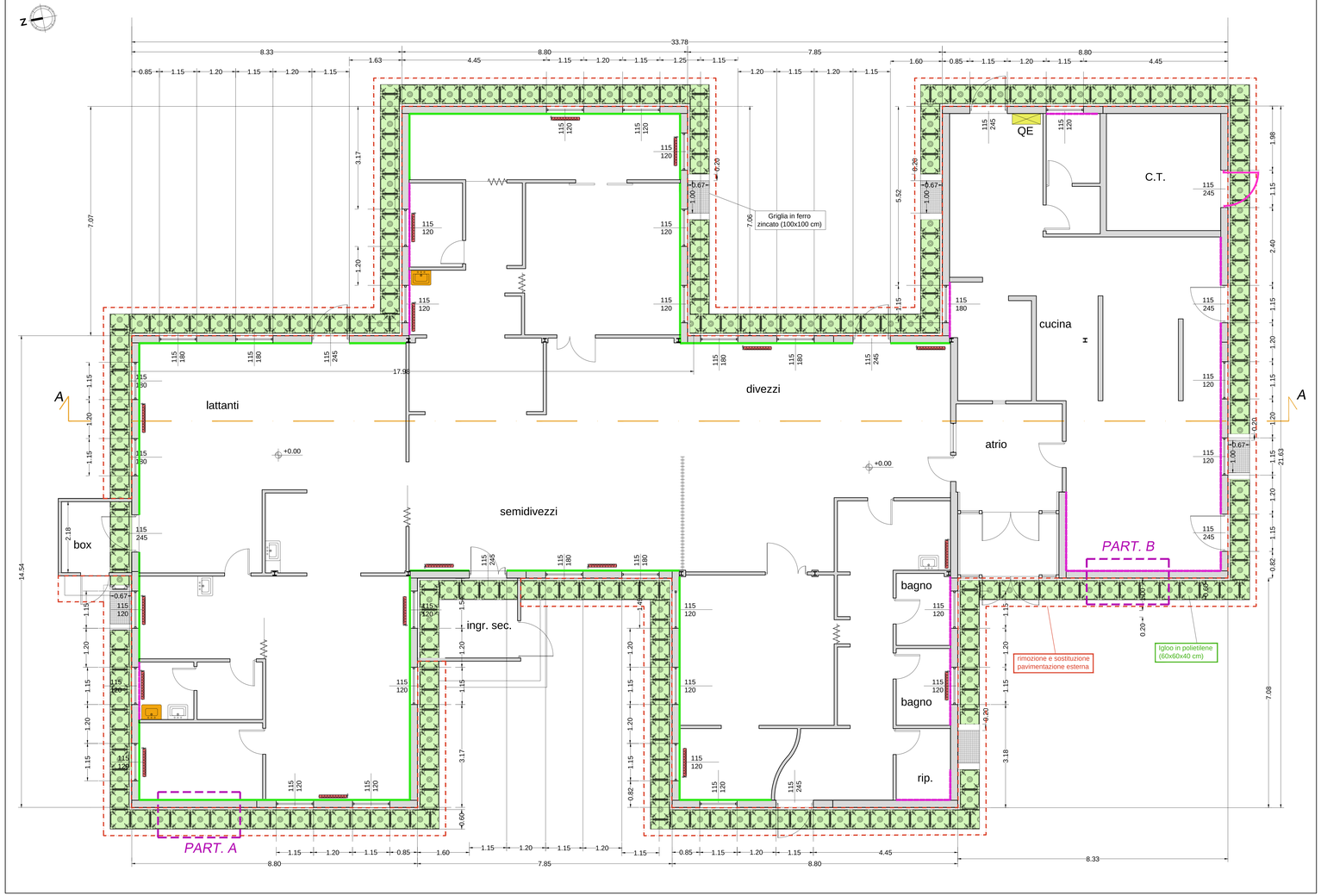

PARTICOLARE A (pianta) scala 1:10

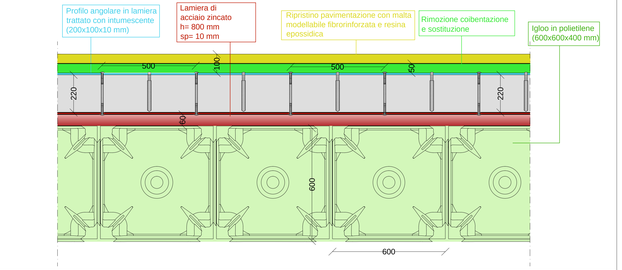

PARTICOLARE A (sezione) scala 1:5

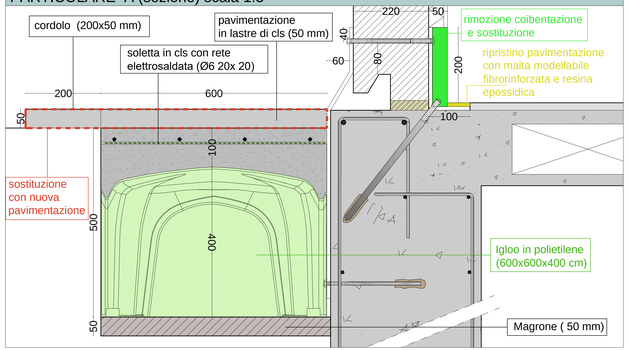

PARTICOLARE B (sezione) scala 1:5

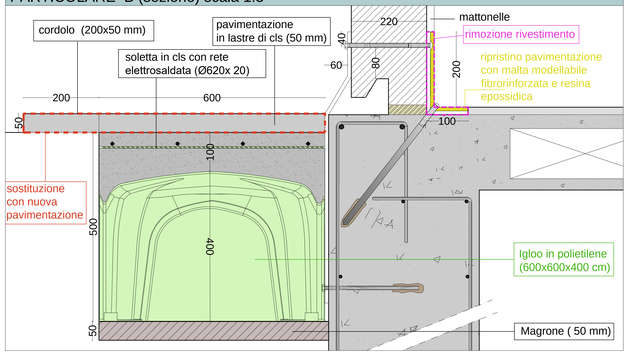

LEGENDA

- Igloo in polietilene (600x600x400 mm)
- Rimozione e sostituzione pavimentazione esterna
- Rimozione rivestimento
- Rimozione e sostituzione coibentazione
- Ripristino pavimentazione con malta modellabile fibrorinforzata e resina epossidica
- Smontaggio e rimotaggio termosifoni
- Rimozione lavello
- Quadro elettrico
- Rimozione e sostituzione porta locale C.T.

REGIONE MARCHE — PROVINCIA DI ANCONA

COMUNE DI CAMERANO

COMMITTENTE: Amministrazione Comunale

Progetto per l 'adeguamento sismico dell'Asilo Nido Damiano Chiesa sito nel Comune di Camerano in Via D.Chiesa

PROGETTAZIONE:
S.A.G.I. s.r.l.
Società per l'Ambiente, la Geologia e l'Ingegneria
Via Pasubio,20
63074 San Benedetto del Tronto (AP)
Tel. e Fax 0735.757589-757588
E-mail: sagistp@tin.it
Indirizzo web: sagistudio.it
P.IVA 01276770441

IL DIRETTORE TECNICO:
Ing. Maurizio Ciarrocchi

PROGETTO ESECUTIVO

TAVOLA:	ELABORATI GRAFICI	OPERE CIVILI
A3	ELABORATO	**Intervento di adeguamento sismico (pianta, sezione, particolari costruttivi delle opere murarie)**
SCALA: varie		
DATA: 10/02/2017		

I PROGETTISTI:
Ing. Matteo Cannelli

I COMMITTENTI:
Comune di Camerano

I COLLABORATORI:

AGG.	DATA	DESCRIZIONE	REDATTO	PROGETTATO	VERIFICATO	ACQUISITO	APPROVATO
1							
2							
3							
4	FEBBRAIO 2017		mf	S.A.G.I.	S.A.G.I.	S.A.G.I.	S.A.G.I.

PERCORSO FILE: PERCORSO FILE 1