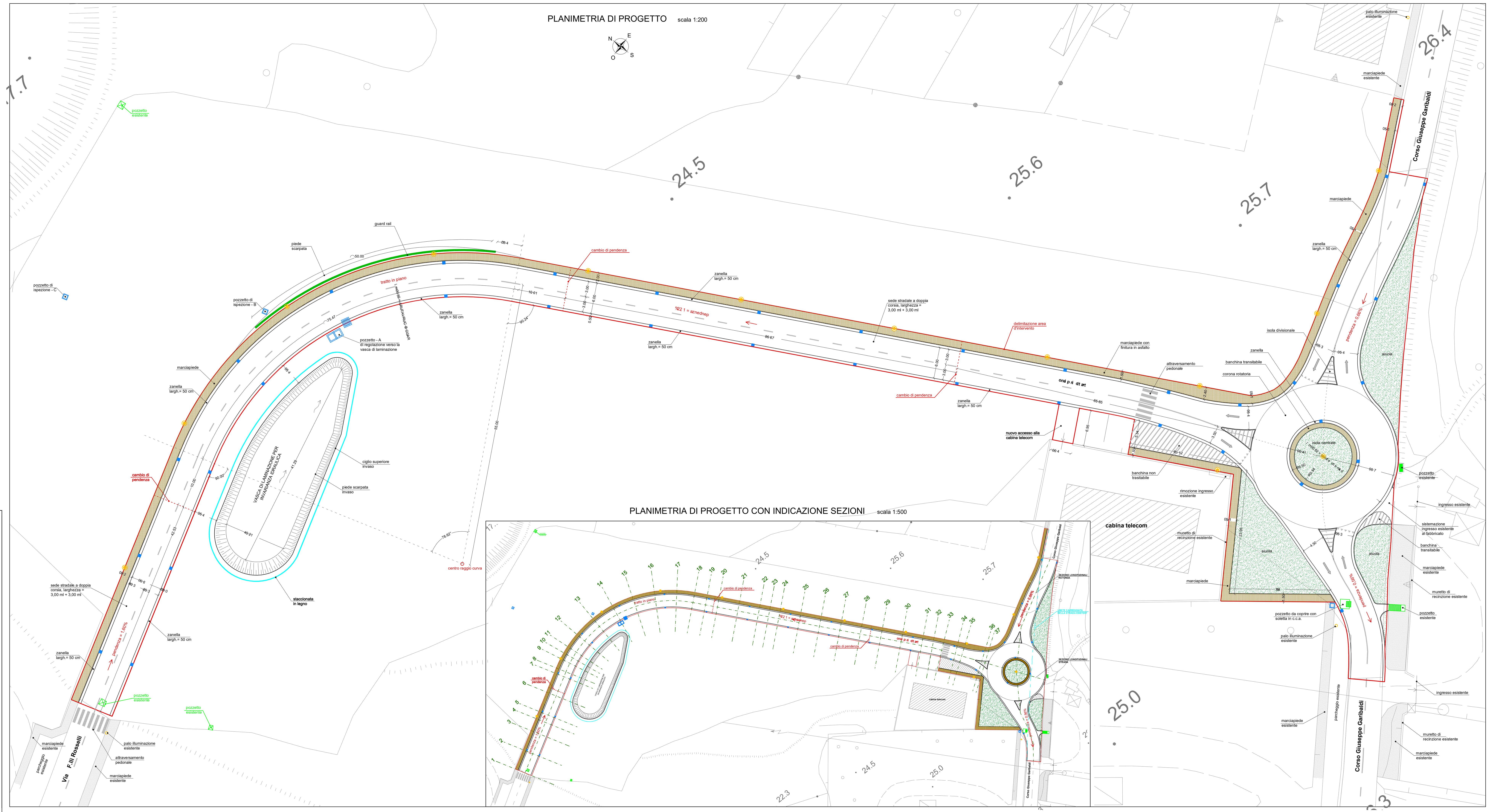

Comune di
SANT'ELPIDIO A MARE

Provincia di Fermo

COMPLETAMENTO VIABILITA' DI CASETTE D'ETE

PROGETTO ESECUTIVO

- PLANIMETRIA DI PROGETTO | 5

Gennaio 2017

Scala indicata

Ubicazione

Corso Giuseppe Garibaldi / Via F.lli Rosselli
SANT'ELPIDIO A MARE

Identificazione catastale

foglio 26 - part. 401-406-411
412-413-418

Proprietà

AMMINISTRAZIONE
COMUNALE DI
SANT'ELPIDIO A MARE

Progettista

Ing.Franco ALBERTI
Cod. Fisc. LBR FNC 65H09 I324U
Quattro40 studio associato
Via De Gasperi n°86-63811 Sant'Elpidio a Mare (FM)
Tel.: 0734.810783
P.IVA 01679170447