

**INQUADRAMENTO TERRITORIALE**  
scala 1:1000

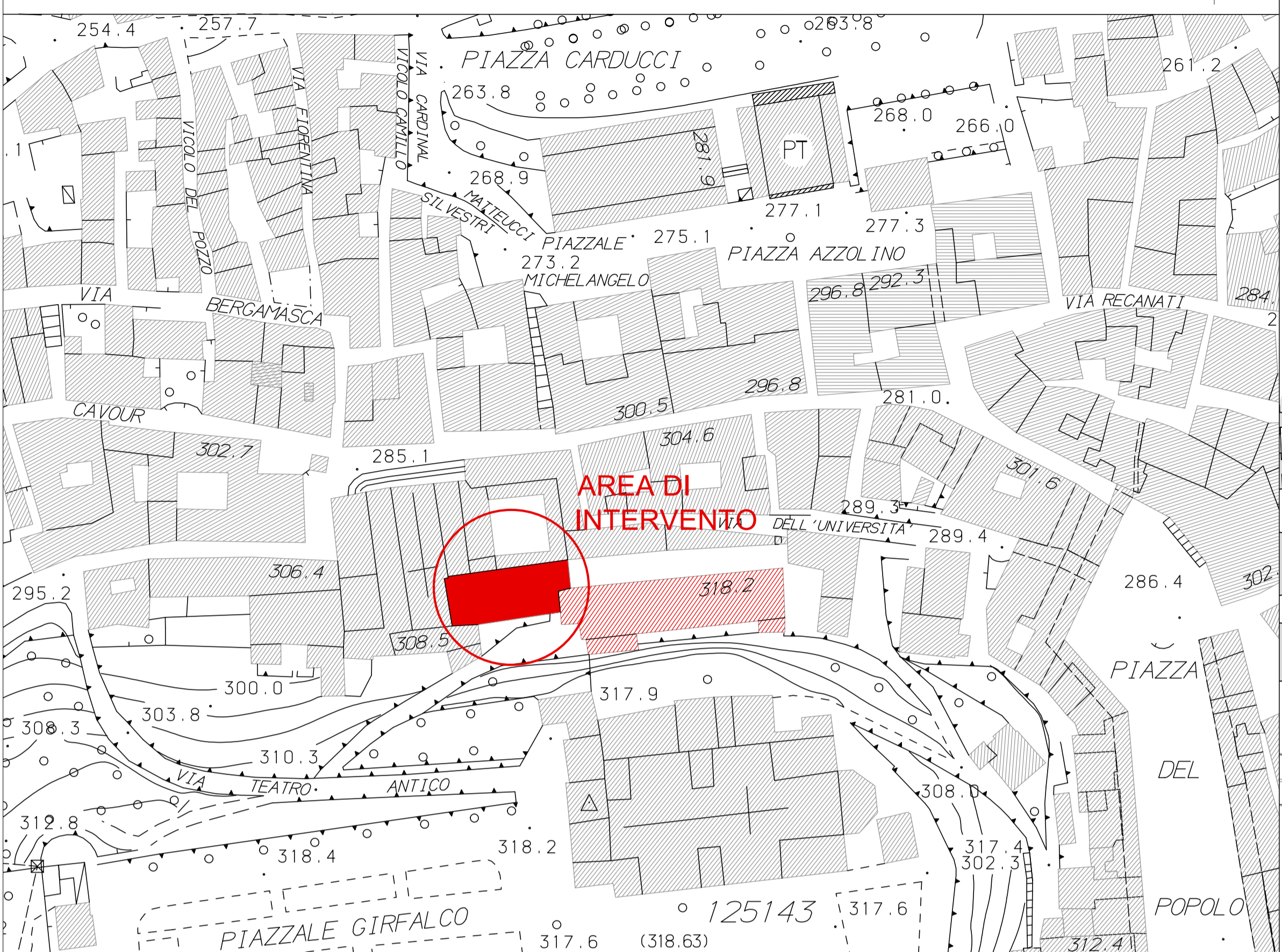

**LOCALIZZAZIONE DELL'AREA DI INTERVENTO**  
scala 1:250

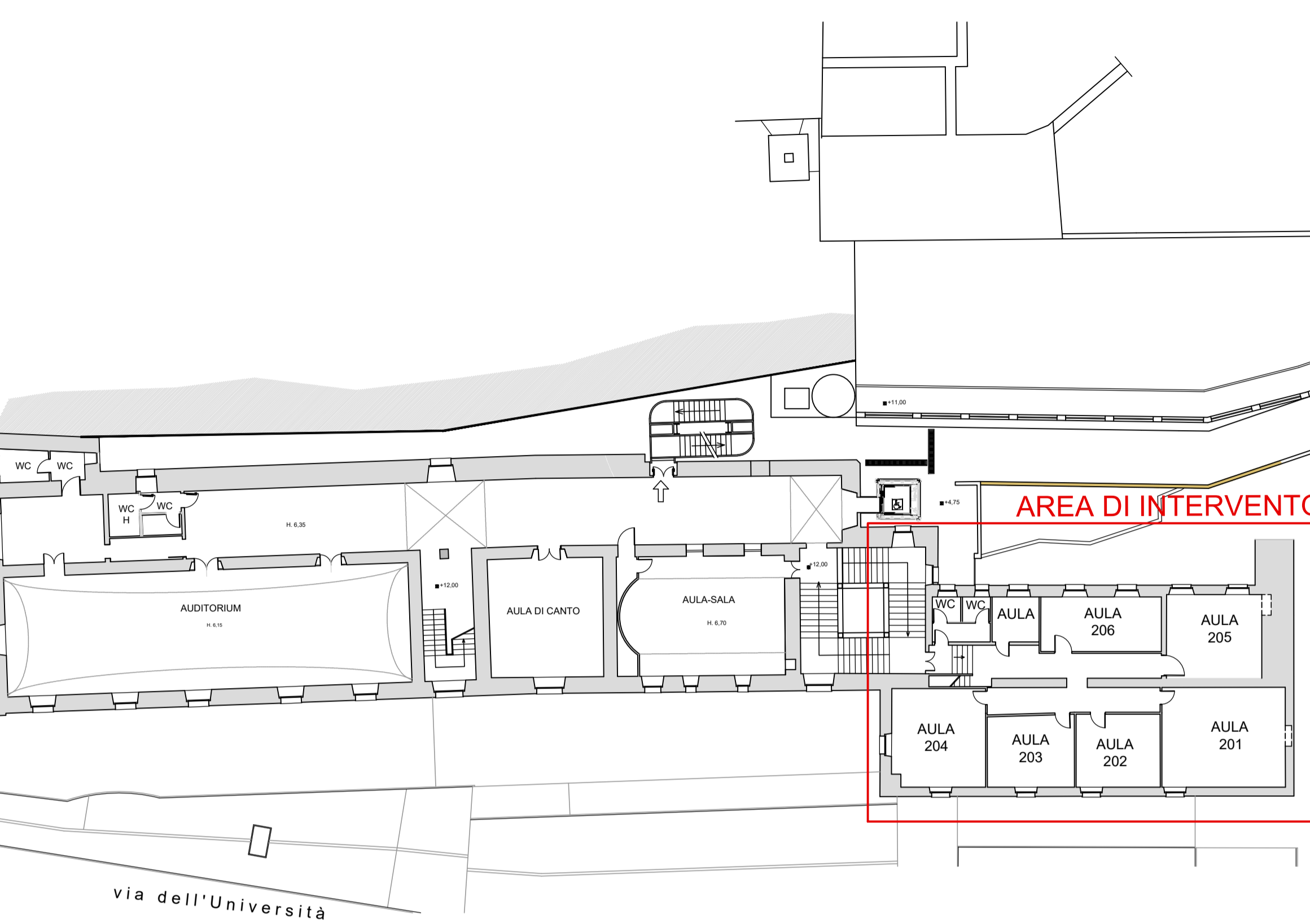

**INQUADRAMENTO SU ORTOFOTO** scala 1:5000

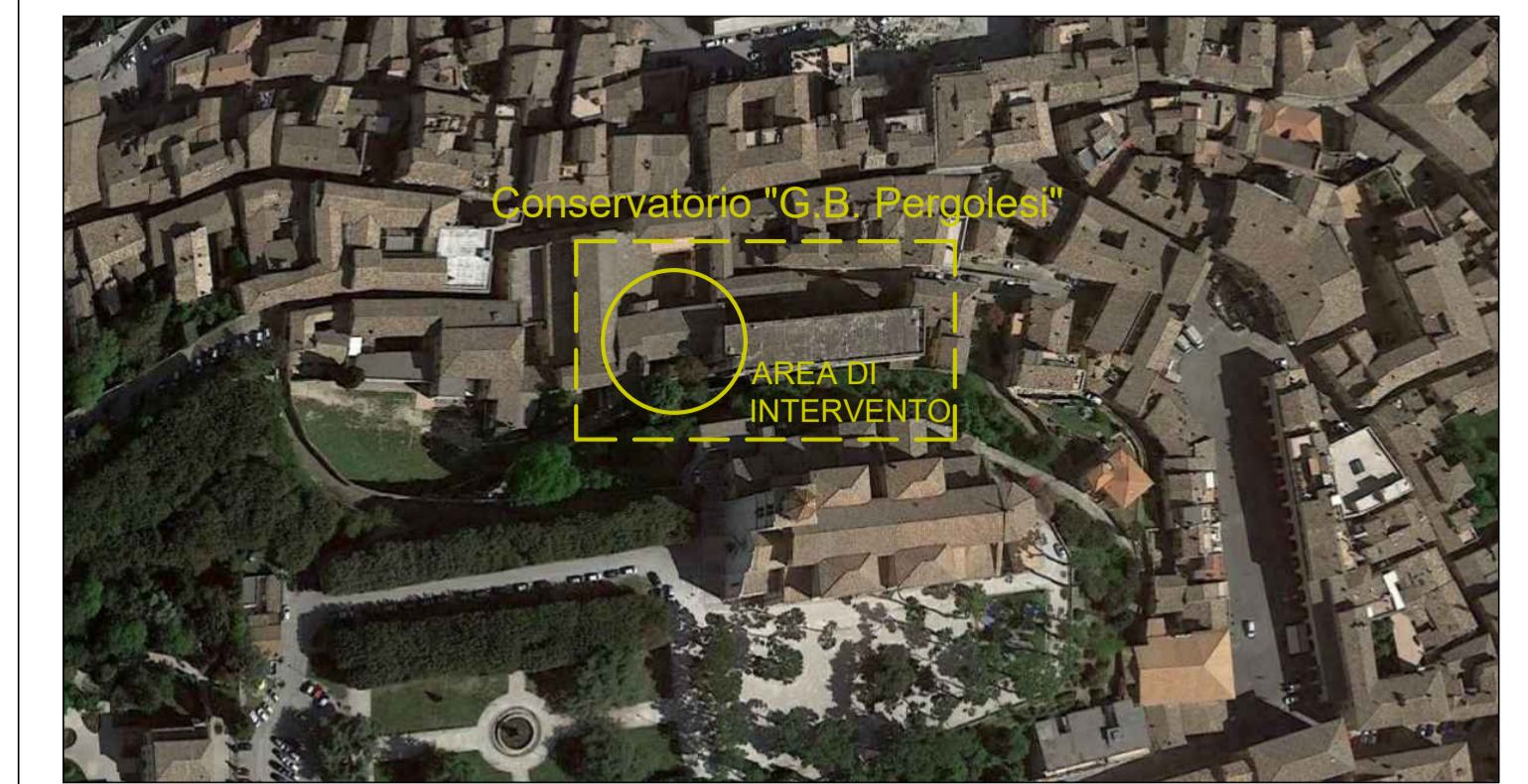

**ESTRATTO DI MAPPA CATASTALE** scala 1:5000

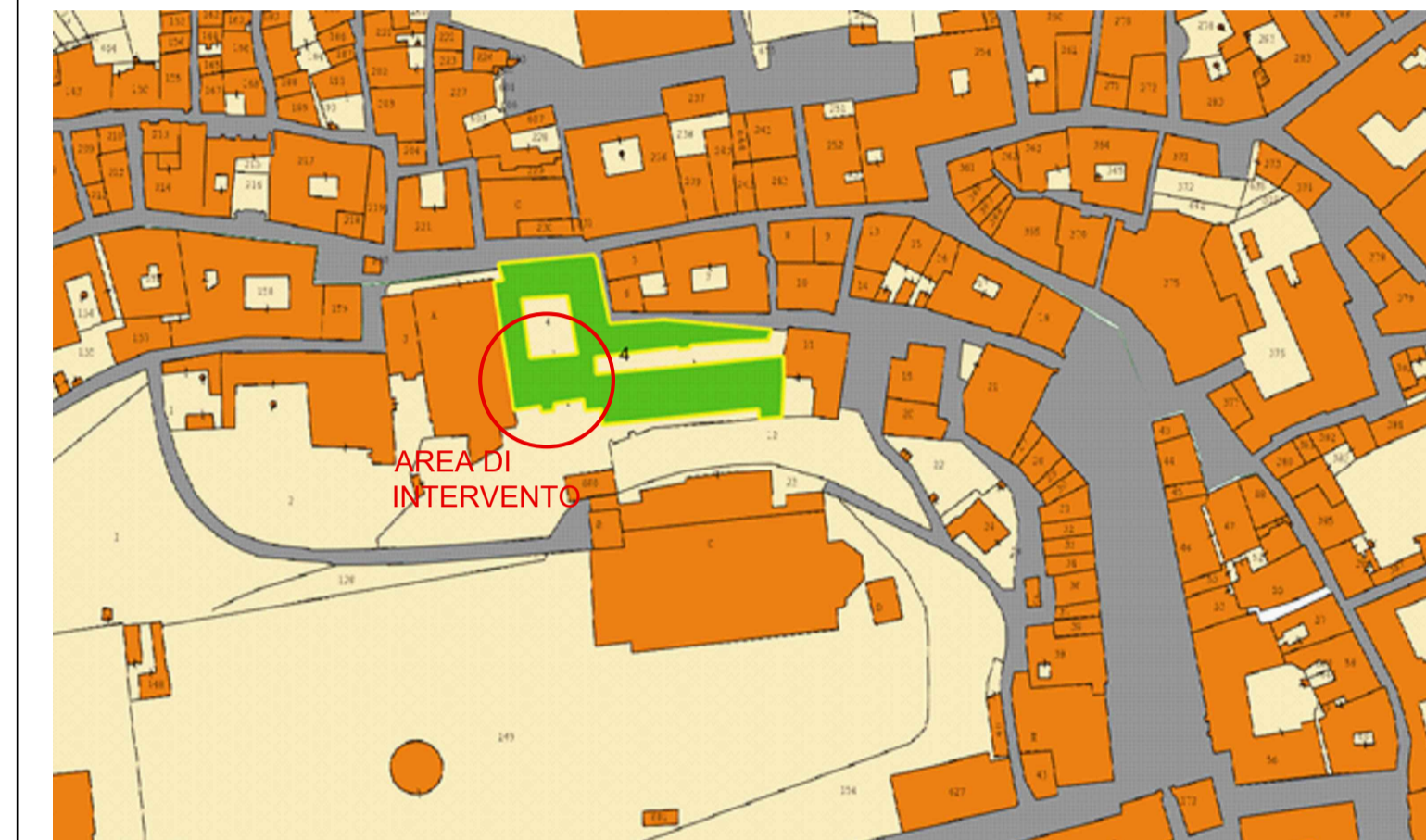

Catasto dei fabbricati del Comune di Fermo  
Particella 4, foglio 62

**PIANTA PIANO SECONDO**  
scala 1:100

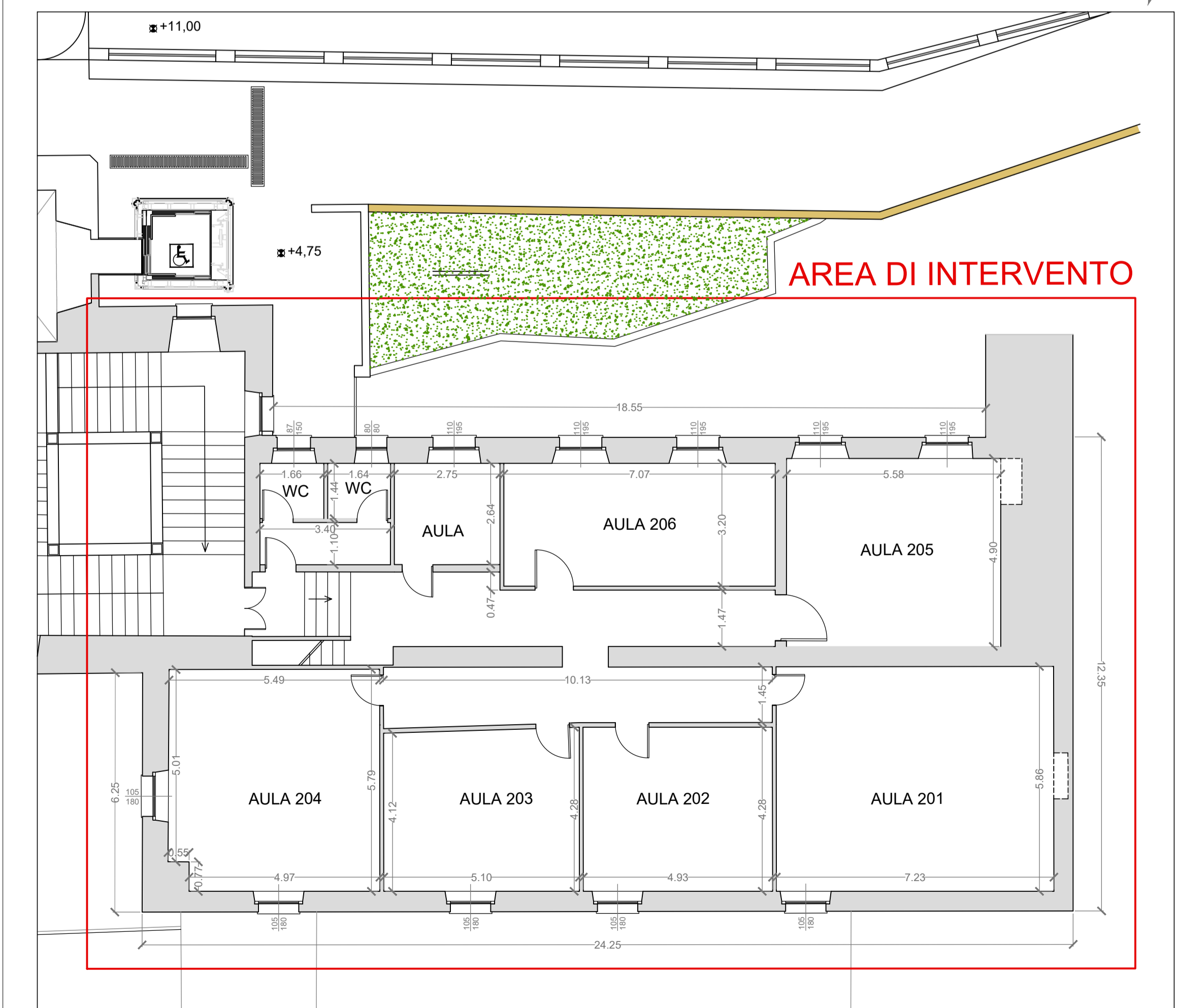

**PIANTA COPERTURA**  
scala 1:100

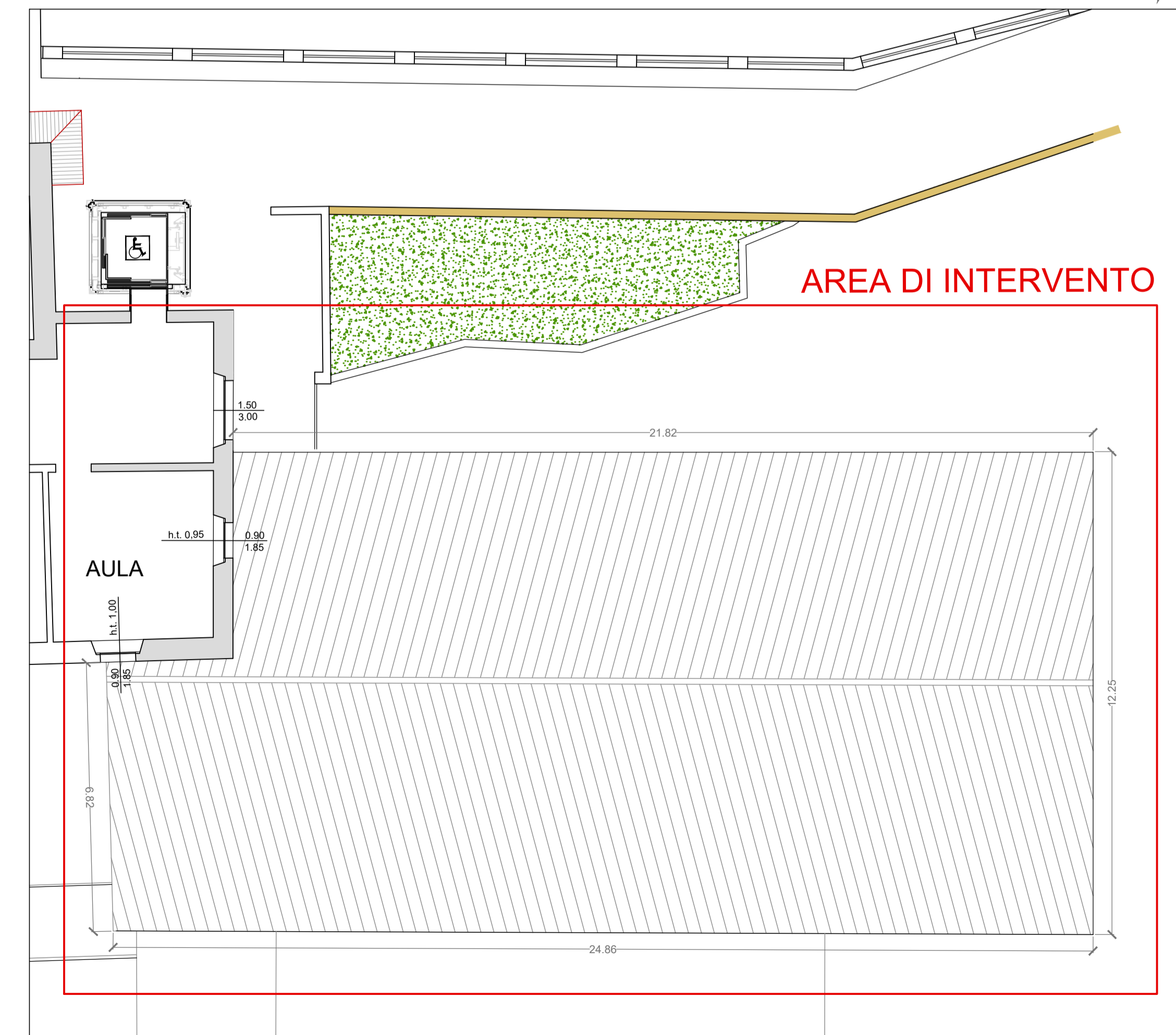

<b>PROGETTO DEFINITIVO / ESECUTIVO</b>					
	<p><b>INTERVENTO DI RAFFORZAMENTO LOCALE DELLE STRUTTURE LIGNEE DI COPERTURA AI FINI DELLA PREVENZIONE DEL RISCHIO SISMICO DELL'IMMOBILE SEDE DEL CONSERVATORIO G. B. PERGOLESI</b> via dell'Università, 16 - Fermo CUP C69E19001610003</p>				
	<p><b>IMPORTO COMPLESSIVO DEL FINANZIAMENTO € 300.000,00 €</b></p>				
	<p><b>GRUPPO DI LAVORO:</b> Dott. Geom. Sandro Vallasciani Arch. Maria Rita Spaziani Ing. Alessandra Agostini Ing. Lucia Evandri Ing. Benedetta Marozzi Ing. Jonata Sabbioni</p>	<p><b>PROGETTISTA STRUTTURE:</b> GEA SOC. COOP. PREVENZIONE RISCHIO SISMICO <b>GRUPPO DI LAVORO:</b> Ing. Alessandro Bianchi Ing. Roberto Giacchetti Ing. Alessia Montucchiarri</p>	<p>IL RESPONSABILE DEL PROCEDIMENTO <b>IL DIRIGENTE</b> Ing. Ivano Pignoloni</p>		
<p><b>ELABORATI GRAFICI</b></p>					
<p>ELABORATO: <b>Planimetria generale</b></p>		<p><b>TAV-01</b></p>			
<p>NOME FILE: nasalufficio-sismico_ISTITUTI SCOLASTICIFERMO CONSERVATORIO PERGOLESIMESSA IN SICUREZZA TETTO 2019/PROGETTO DEFINITIVO ESECUTIVO - ELABORATI GRAFICI</p>		<p>SCALA: 1:5000; 1:1000; 1:250 1:100</p>			
<p>DATA: febbraio 2020</p>		<p>DATA: febbraio 2020</p>			
REV.	DESCRIZIONE	DATA	REDATTO	VERIFICATO	APPROVATO