



**REGIONE
MARCHE**



**PROVINCIA DI
FERMO**

OGGETTO:

VERIFICA DI ASSOGGETTABILITA' A V.I.A.

(Richiesta di avvio del procedimento ai sensi dell'art. 20, parte II - titolo II, D.lgs. n° 152/2006 e dell'art. 8, capo II, Legge Regionale 26 marzo 2012 n° 3 alla luce della Sentenza della Corte Costituzionale n° 93/2013)

PROGETTO DI REVAMPING

**DELL'IMPIANTO AUTORIZZATO AL TRATTAMENTO FINALIZZATO AL RECUPERO DI RIFIUTI
SPECIALI NON PERICOLOSI COSTITUITI DA PNEUMATICI FUORI USO (P.F.U.)**

2. VISURA E PLANIMETRIE CATASTALI



Gruppo di Lavoro

*Dott. Adriano VECCHI (chimico)
Ing. Sergio RIZZI (consulente ambientale)
Ing. Daniele DILETTI (Responsabile Tecnico)
Dott. Arch. Paolo STECA (Progettista)*

LA DITTA



DATA

settembre 2015

REVISIONE N.

-

CAUSALE:

PRIMA EMISSIONE

Visura per immobile

Situazione degli atti informatizzati al 01/09/2008

Dati della richiesta	Comune di FERMO (Codice: D542)
Catasto Fabbricati	Provincia di ASCOLI PICENO
	Foglio: 39 Particella: 181

Unità immobiliare

N.	DATI IDENTIFICATIVI				DATI DI CLASSAMENTO							DATI DERIVANTI DA
	Sezione Urbana	Foglio	Particella	Sub	Zona Cens.	Micro Zona	Categoria	Classe	Consistenza	Superficie Catastale	Rendita	
1		39	181		1		D/7				Euro 15.006,00	COSTITUZIONE del 01/09/2008 n . 2400 .1/2008 in atti dal 01/09/2008 (protocollo n . AP0212817) COSTITUZIONE
Indirizzo				CONTRADA CAMPIGLIONE n. 20 piano: T;								
Annotazioni				classamento e rendita proposti (D.M. 701/94)								

INTESTATO

N.	DATI ANAGRAFICI	CODICE FISCALE	DIRITTI E ONERI REALI
1	STECA S.P.A. con sede in MONTE URANO	00223360447	(1) Proprieta` per 1/1
DATI DERIVANTI DA			
COSTITUZIONE del 01/09/2008 n. 2400.1/2008 in atti dal 01/09/2008 (protocollo n. AP0212817) COSTITUZIONE			

Rilasciata da: **Ufficio Provinciale di ASCOLI PICENO** Richiedente: **CORI**

Dichiarazione protocollo n. _____ del _____	
Planimetria di u.i.u. in Comune di Fermo	
Contrada Campiglione civ. 20	
Identificativi Catastali:	Compilata da: Cori Stefano
Sezione:	Iscritto all'albo: Geometri
Foglio: 39	Prov. Fermo
Particella: 181	N. 614
Subalterno:	

Scheda n. 1 Scala 1:1000

- 1: AREA COPERTA E SCOPERTA
- 2: AREA COPERTA
- 3: AREA SCOPERTA SISTEMATA
- 4: CABINE ENEL
- 5: PESA

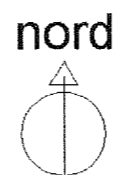
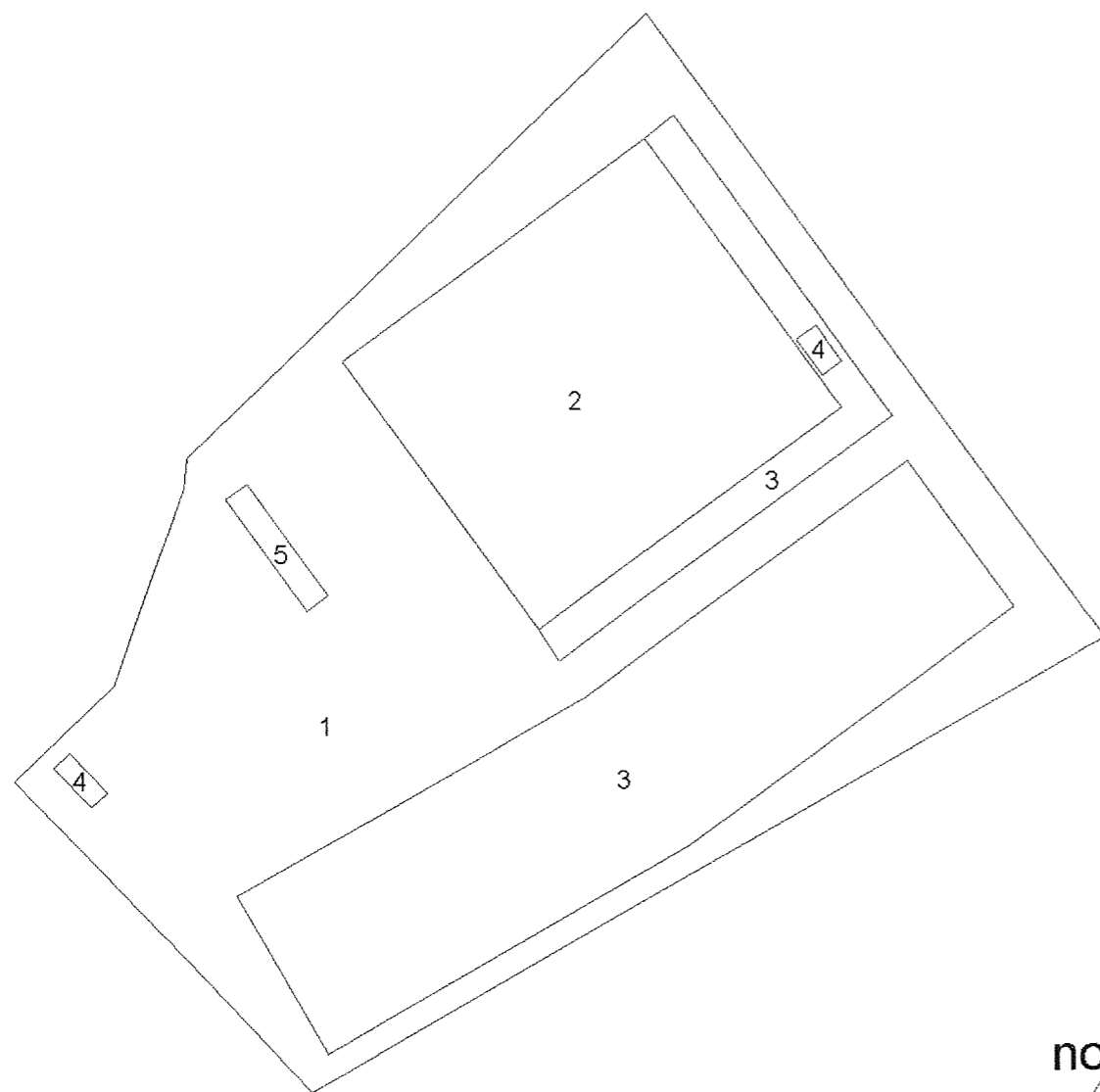

Scala 1: 200

PIANTA PIANO TERRA

OPPALCO

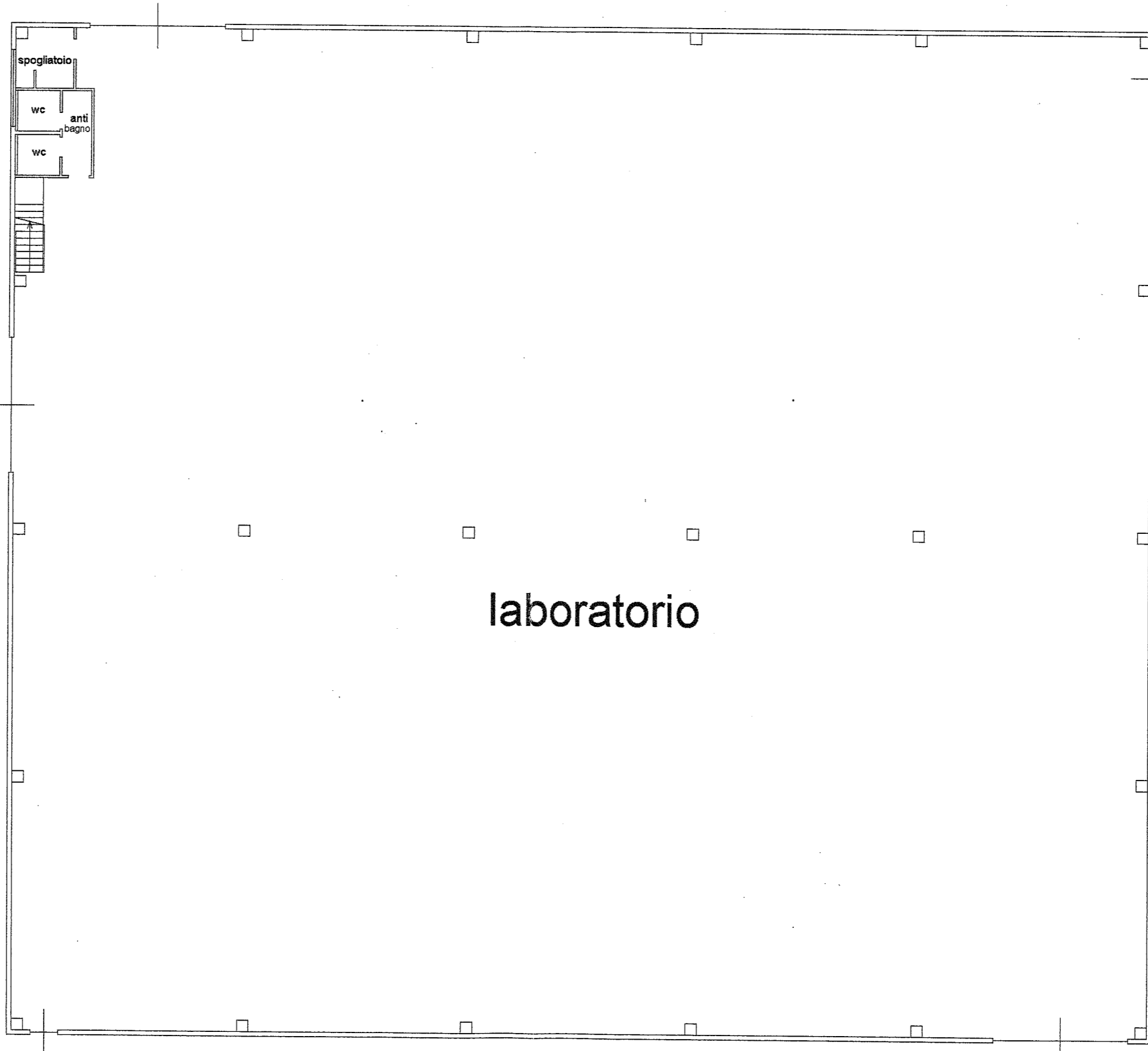
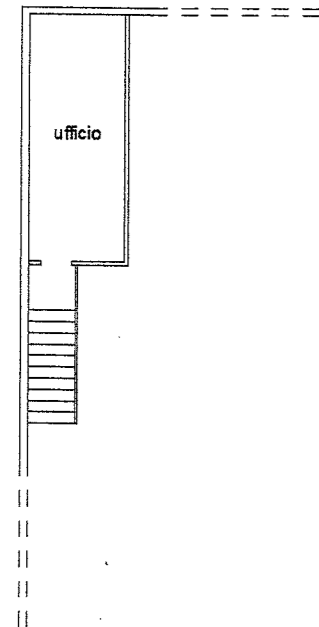

nord

