



COMUNE DI GROTTAZZOLINA

Provincia di Fermo

REALIZZAZIONE MARCIAPIEDE E
ADEGUAMENTO IMPIANTO PUBBLICA ILLUMINAZ.
TRATTO VIA A. DE GASPERI – S.P. 60

PROGETTO ESECUTIVO € 110.000,00

PLANIMETRIA GENERALE ED ELABORATI GRAFICI

Grottazzolina 10 Dicembre 2015

IL TECNICO INCARICATO
geom. *Graziano Marcantoni*

Visto : IL SINDACO
Prof.ssa Remola Farina

Approvato con atto di G. C. n. *100/2015*

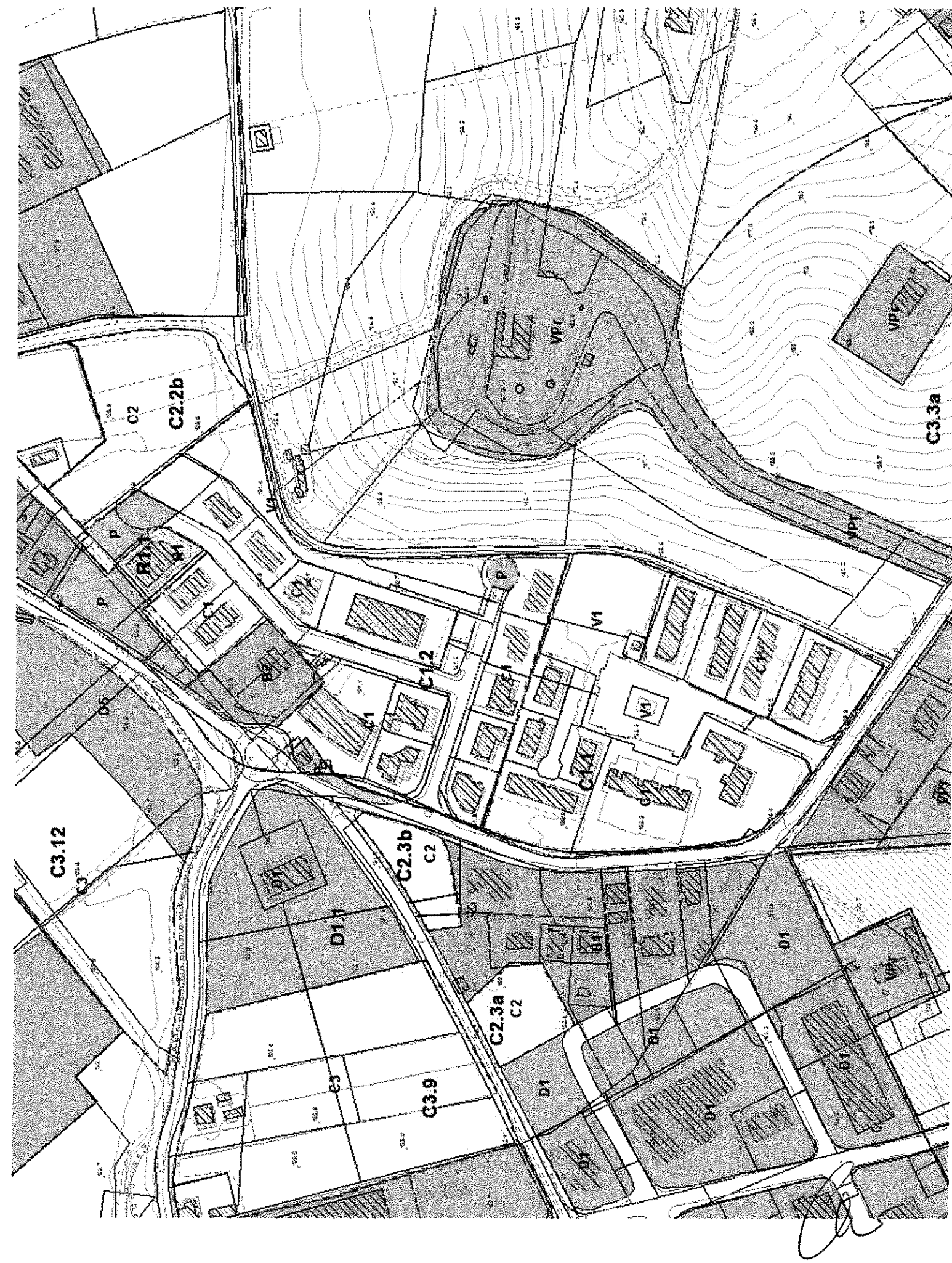

Direttore Provinciale di Ascoli Piceno - Territorio Servizi Catastali - Direttore ING. PIACASTALLI - Direttore ING. PLACIDO MIGLIARDO Vis. tel. _____ presente per fini istru.

E=58300

FOCILLD m ^o 3	FOCILLD m ^o 8
--------------------------	--------------------------

1 Particle

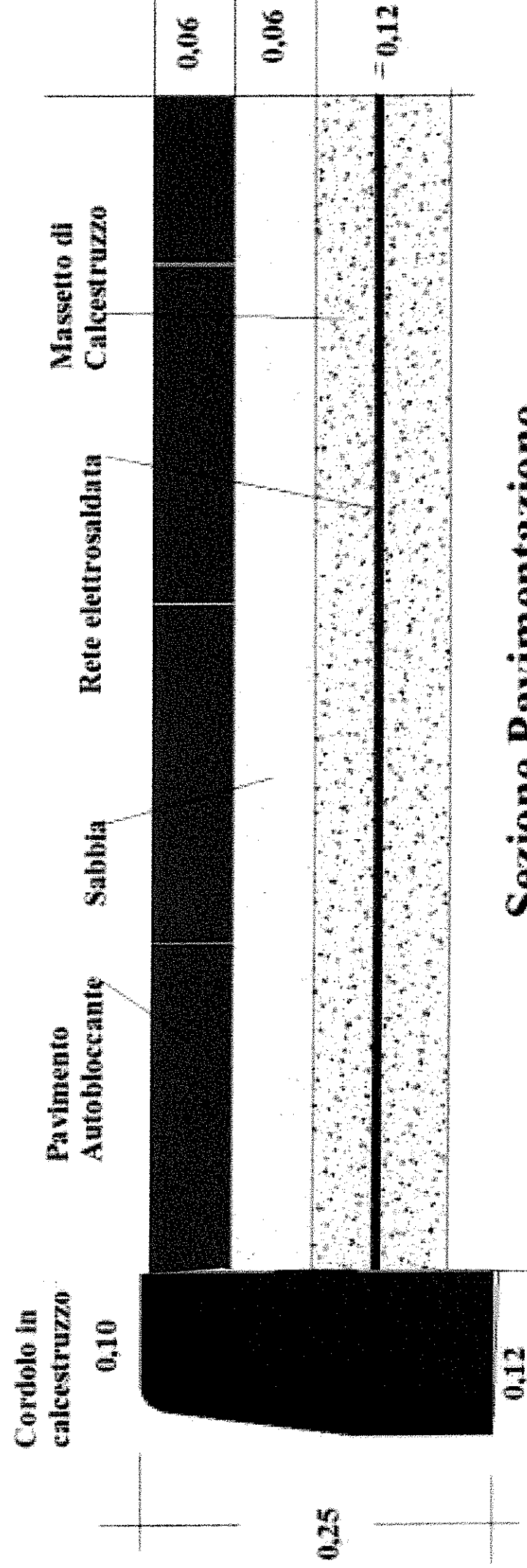

Sezione Pavimentazione

Car

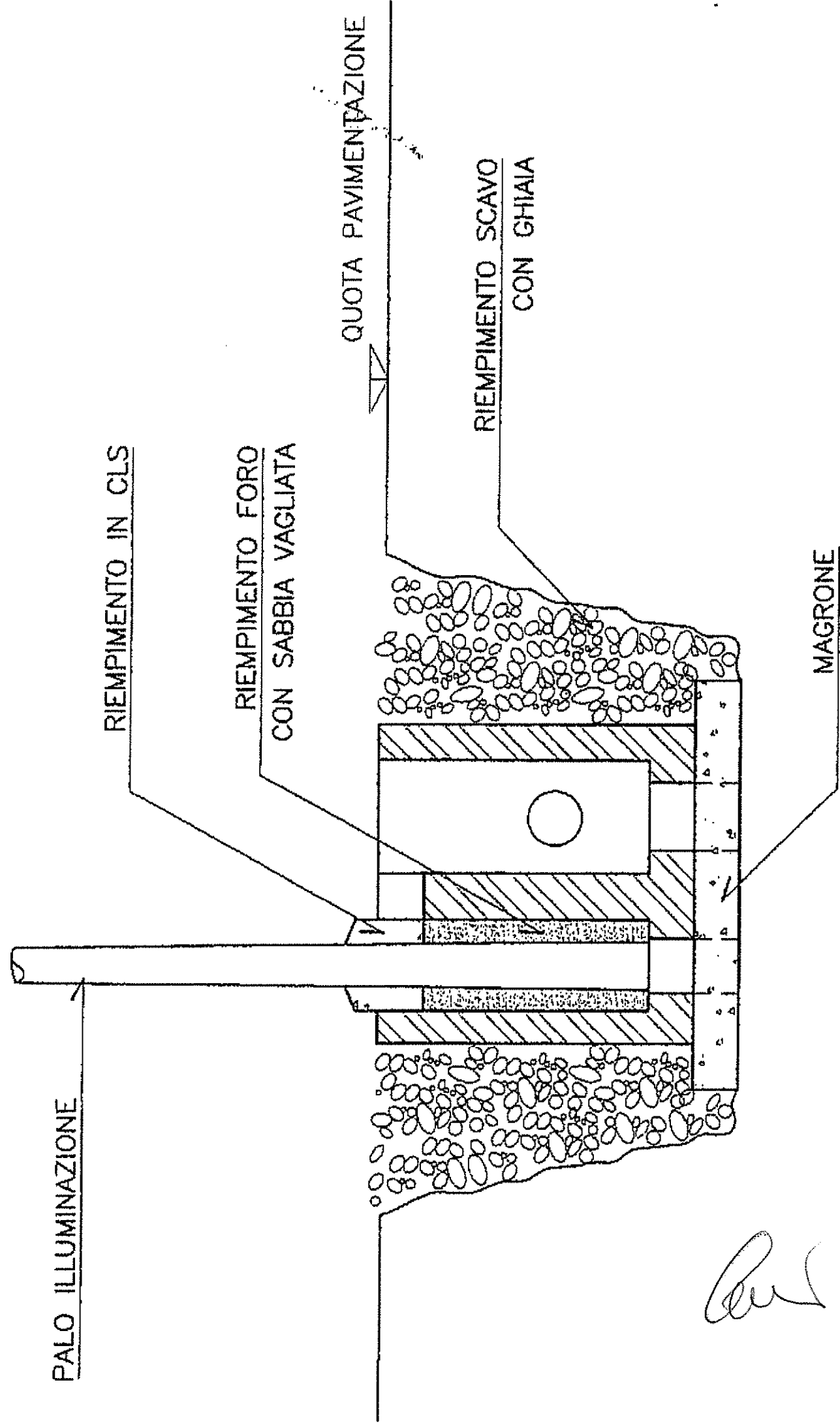

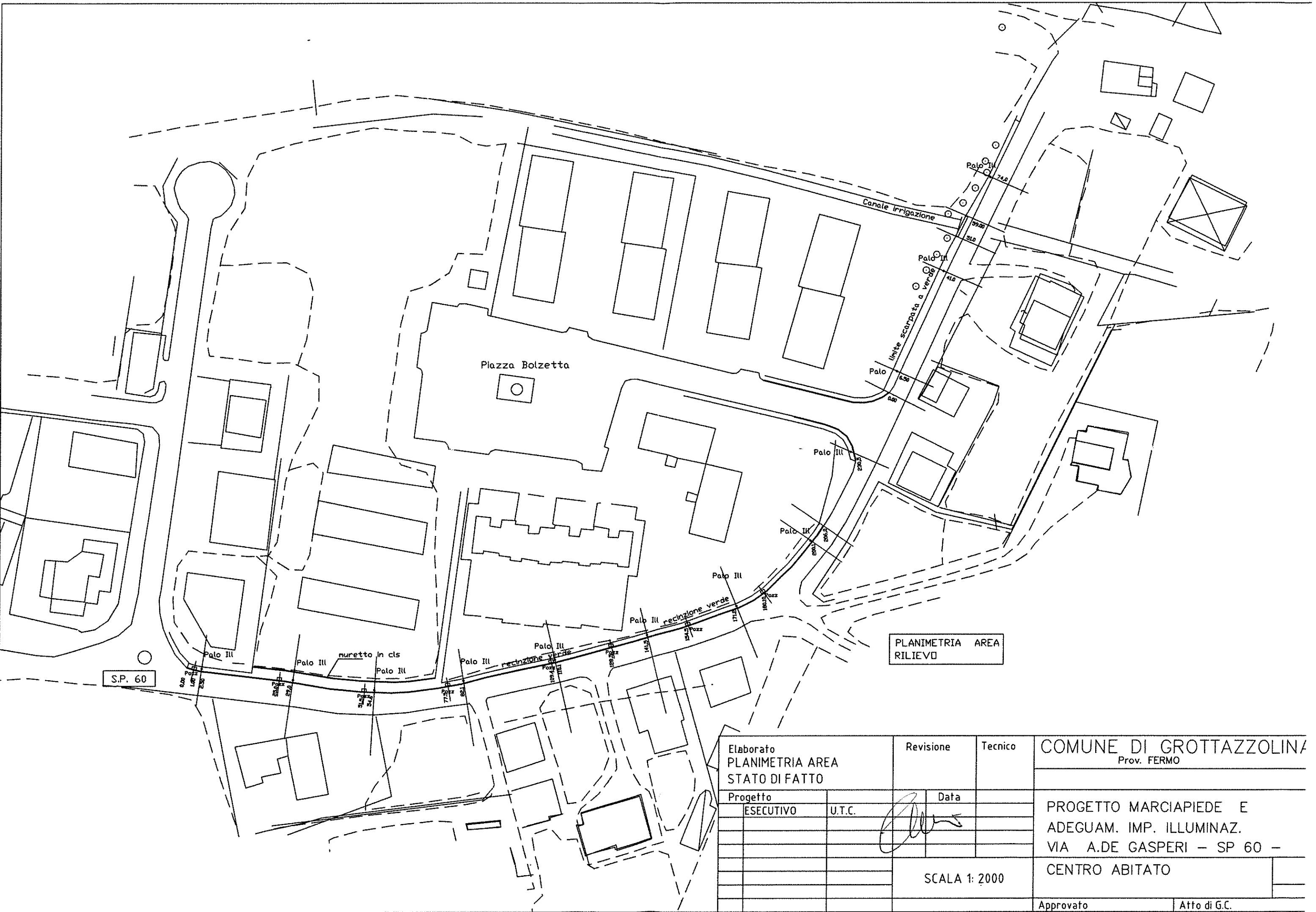

S.P. 60

PLANIMETRIA AREA
RILIEVO

Elaborato PLANIMETRIA AREA STATO DI FATTO		Revisione	Tecnico	COMUNE DI GROTTAZZOLINA Prov. FERMO	
Progetto			Data	PROGETTO MARCIAPIEDE E ADEGUAM. IMP. ILLUMINAZ. VIA A.DE GASPERI - SP 60 - CENTRO ABITATO	
ESECUTIVO	U.T.C.				
		SCALA 1: 2000		Approvato	Atto di G.C.

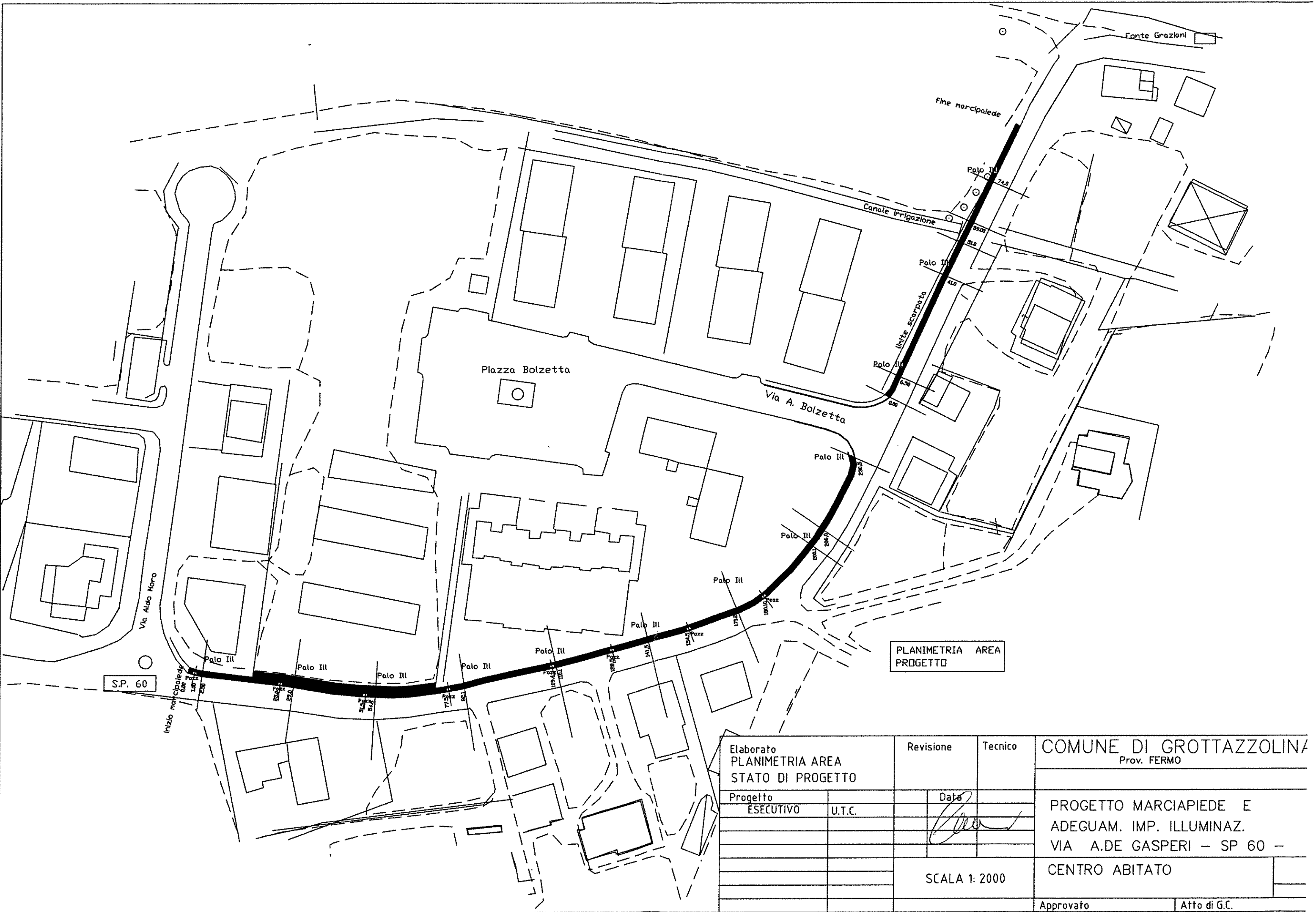

PLANIMETRIA AREA
PROGETTO

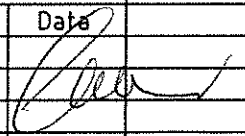
Elaborato PLANIMETRIA AREA STATO DI PROGETTO		Revisione	Tecnico	COMUNE DI GROTTAZZOLINA Prov. FERMO	
Progetto ESECUTIVO	U.T.C.		Data 	PROGETTO MARCIAPIEDE E ADEGUAM. IMP. ILLUMINAZ. VIA A.DE GASPERI – SP 60 – CENTRO ABITATO	
				SCALA 1: 2000	
				Approvato	Atto di G.C.