

Volume Geometrico		
Porzione1 Area Scarico e lavaggio		
27,8*9*16	=	4.003 mc
Porzione2 Area stoccaggio		
27,8*(9+4)*8*(11,5-8)	=	3.990 mc
Porzione3 Area lavorazione		
(27,8*9)*67,5	=	16.938 mc
TOT Volume geometrico	=	24.932 mc
Volume Occupato		
Volume occupato area 1		
16*4,4*9	=	633 mc
Volume occupato area 2		
11,5*4,4*13	=	657 mc
Volume occupato area 3		
13,8*4,8*9	=	596 mc
15,2*4,8*9	=	656 mc
15,1*7,6*9	=	1.032 mc
Volume libero		
Porzione1	=	2.864 mc
Porzione2	=	2.832 mc
Porzione3	=	12.454 mc
Ricambi ora		
Porzione1	=	3
Porzione2	=	3
Porzione3	=	4
Portata Capannone		
Portata minima =(2,864*3+2,832*3+12,454*4)= 67,900 mc/h		
Portata area depuratore e stoccaggio fanghi		
Portata minima	=	10.000 mc/h
TOT	=	80.000 mc/h
Area Biofiltro		
Area necessaria= 80.000/80/2 = 500 mq		

CAPANNONE PRE-POST TRATTAMENTI Scala 1:200

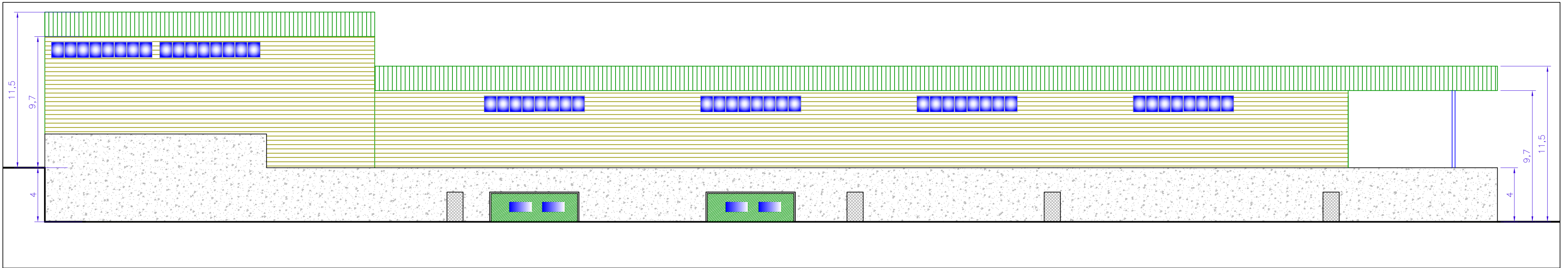

PROSPETTO SUD

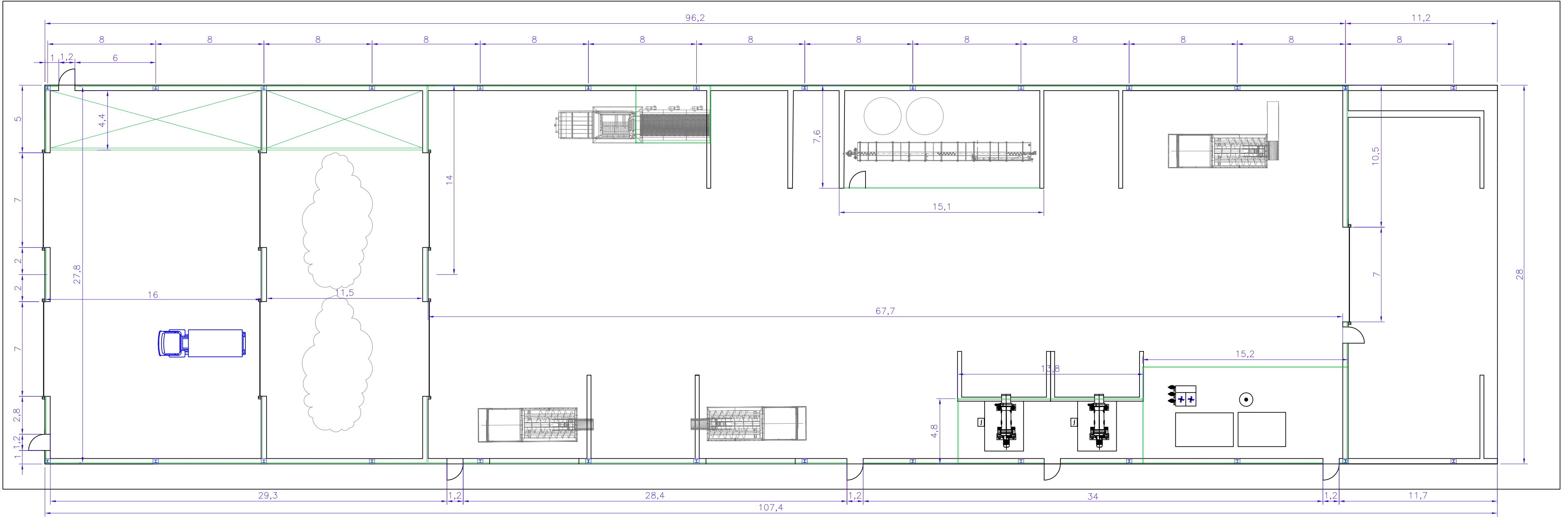
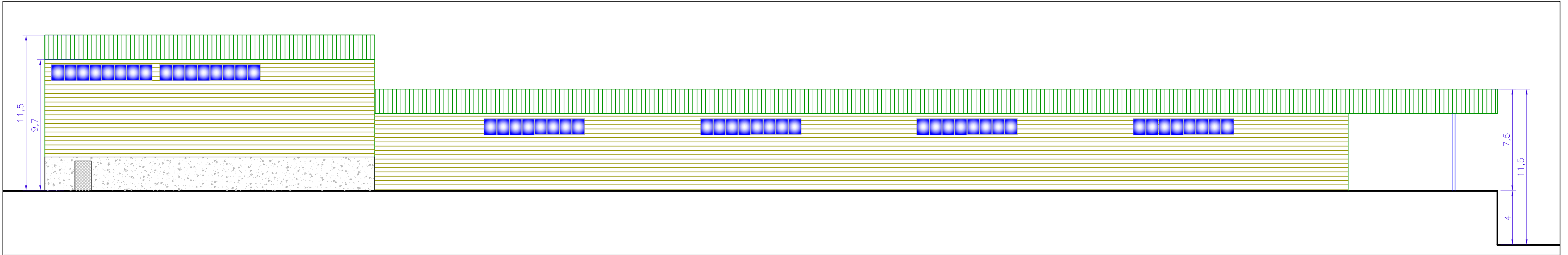
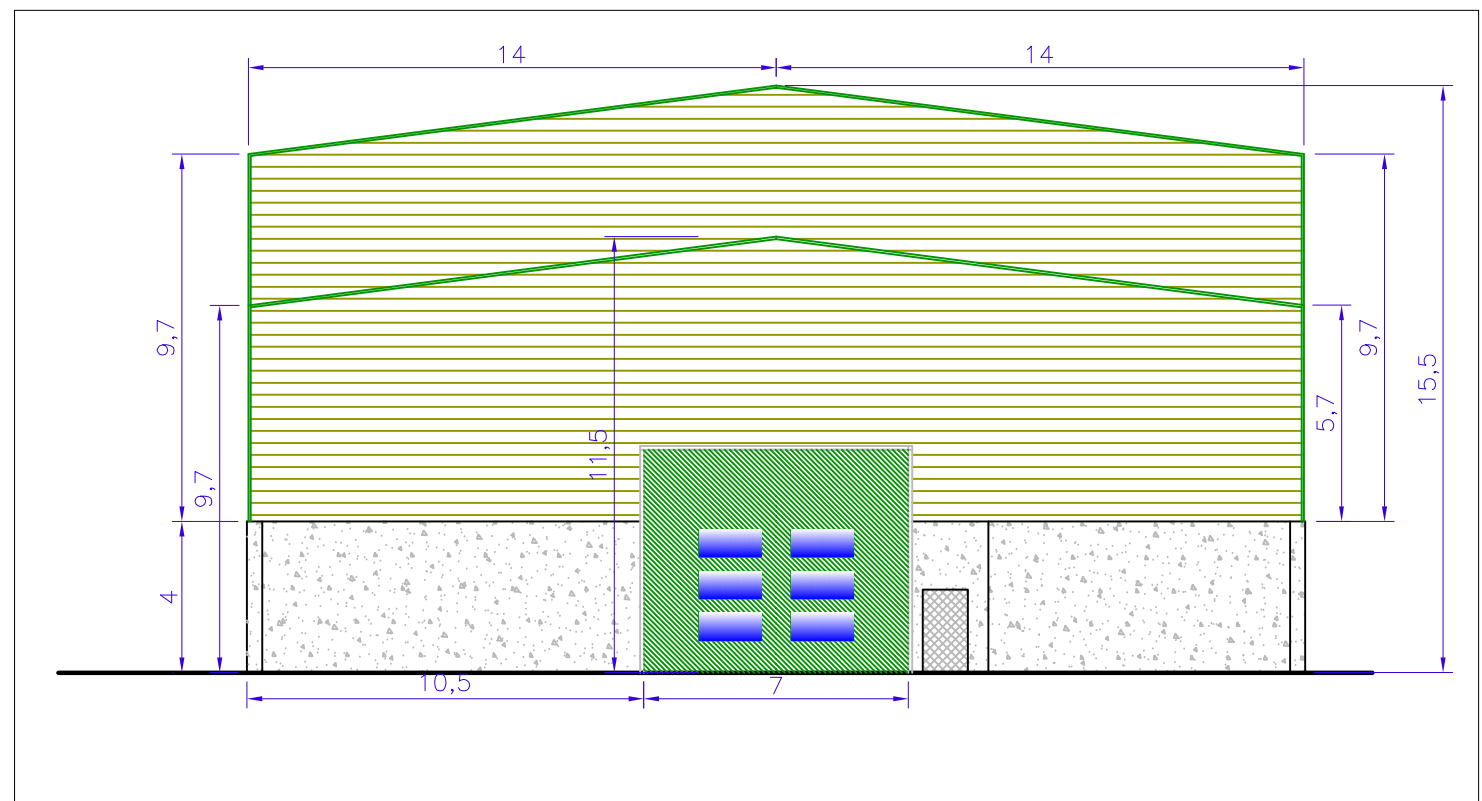

PROSPETTO OVEST

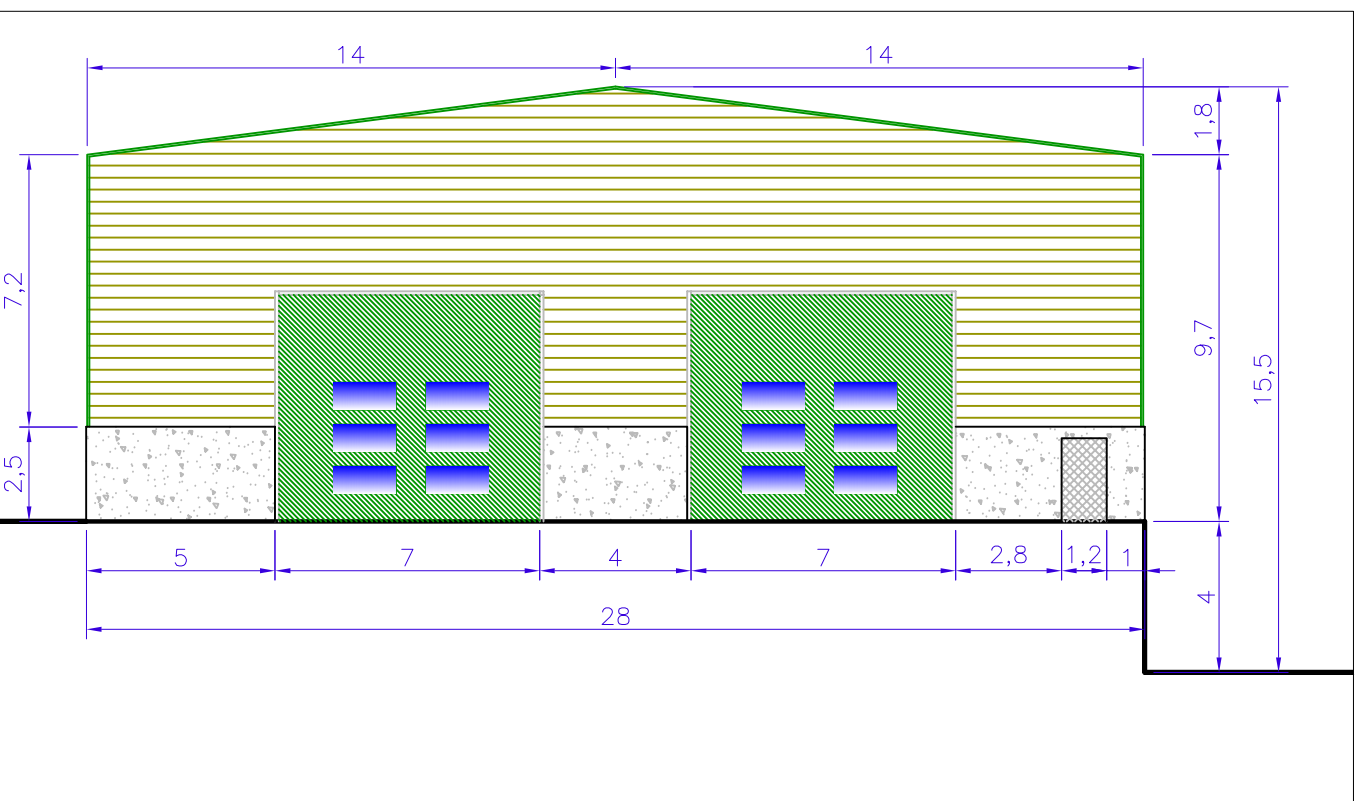





PROSPETTO EST

-Provincia di Fermo-  
-Comune di Fermo-



Richiesta di integrazioni Prot. num. 30501 del 24/09/2015 della Provincia di Fermo

Progetto impianto per la Digestione Anaerobica  
dei Rifiuti Organici

OGGETTO		MAGGIORILE	
Capannone pre/post trattamenti		11int	
PROGETTISTA		LEGALE ESPRESSIVITA'	
 <b>Asite</b> Fermo Ambiente Servizi Impianti Tecnologie Energia ed impiantistica Sede Legale: Via Mazzini, 4 63090 Fermo (FM) Sede Operativa: C. de San Biagio, 63090 Fermo (FM) Tel. 0734/622095 Fax 0734/622095			
PER LA PARTE ORIENTATA DI ARRETRATO		DATA	
 <b>Ing. Fabio CONTI</b> Via dell'Industria, 279 62014 Corridonia (MC) Tel/Fax 073/28.37.27 Cell. 320/9778102 e-mail: fabioconti@gmail.it		14.17/4/15 21/12/2015	
PER LA PARTE ORIENTATA DI ARRETRATO		DATA	
 <b>Ing. Michele MARZIALI</b> Via Indipendenza 91 - 63857 Ammolda (FM) Tel. + Fax 0734/467118 - 3493981867 E-mail: michele.marziali@gmail.com		C:\DOCUMENTI\AVORI\Asite\Integrazioni 11int\11int_2015\11int	
PER LA PARTE ORIENTATA DI ARRETRATO		DATA	
 <b>Ing. Michele MARZIALI</b> Via Indipendenza 91 - 63857 Ammolda (FM) Tel. + Fax 0734/467118 - 3493981867 E-mail: michele.marziali@gmail.com		<b>Geologo Dr. Gabriele CUTINI</b> Via A. Gemelli n. 9 - 63837 Falcone (FM) Tel. + Fax 0734/759672 - 3475585539 E-mail: gabrielecutini@alice.it	
E' VIETATO L'USO E LA RIPRODUZIONE ANCHE PARZIALE DEL PRESENTE DOCUMENTO SENZA IL NOSTRO CONSENTO; AI SENSI DELL'ART.25/76 C.C. E DELLE VIGENTI NORME DI LEGGE SUI DIRITTI D'AUTORE			