CICLI INTEGRATI IMPIANTI PRIMARI S.p.A.
Area Gestione - Servizio Lavori

Realizzazione tre nuovi collettori per l'alta, media e bassa vallata dell'Aso, smantellamento del depuratore di Pedaso, spostamento e potenziamento del depuratore di Marina di Altidona

PROCEDURA DI VERIFICA DI ASSOGGETTABILITA' ALLA VIA

EGG_01_VAR	INQUADRAMENTO TERRITORIALE E STRALCIO PRG DEI COMUNI DI PEDASO, MORESCO, LAPEDONA E ALTIDONA CON LA TRASPOSIZIONE DELLE AREE D'INTERVENTO E DEI VINCOLI AMBIENTALI E URBANISTICI	SCALA -

IL TECNICO
T.R.E.N.D. Project Snc
Dott. Ing. Alberto Paradisi

Visto: IL RESPONSABILE DEL PROCEDIMENTO TECNICO
Dott. Ing. Carlo Ianni

COLLABORATORE : Dott. Ing. Giovanni Amadio
DISEGNATORE : Dott. Ing. Giovanni Amadio VISTO :Dott. Ing. Alberto Paradisi DATA : OTTOBRE 2016

N. REV.	DATA	DESCRIZIONE AGGIORNAMENTO
1	21/10/2016	CONSEGNA PRELIMINARE ELABORATI TECNICI E GRAFICI

IL.MATO	PROGETTO	COMMESSA	N. PROG. SVIL.	
600034	D031	DX31	1/progetti003	Realizzazione collettori fognari, smantellamento depuratore Pedaso e potenziamento depuratore Altidona

SALVO DIRITTI DI PROPRIETA' RISERVATI SULLI SP 3N1 - DEL DISEGNO NPRIMI PRIMA E NON PUO' ESSERE CEDUTO NE' RIPRODOTTO O ADOTTATO O TRATTATO DA TERZI SENZA PRECEDENTA AUTORIZZAZIONE SCRITTA DELOCAL

LEGENDA:

- NUOVA CONDOTTA IN PRESSIONE L= 3.325,00m
- NUOVA CONDOTTA IN PRESSIONE L= 2.100,00m
- NUOVO COLLETTORE FOGNARIO A GRAVITA' L= 8.000,00m
- DEPURATORI DA DISMETTERE E DESTINARSI A STAZIONI DI SOLLEVAMENTO
- LOCALIZZAZIONE NUOVO DEPURATORE

STRALCIO PAI - SCALA 1:20000

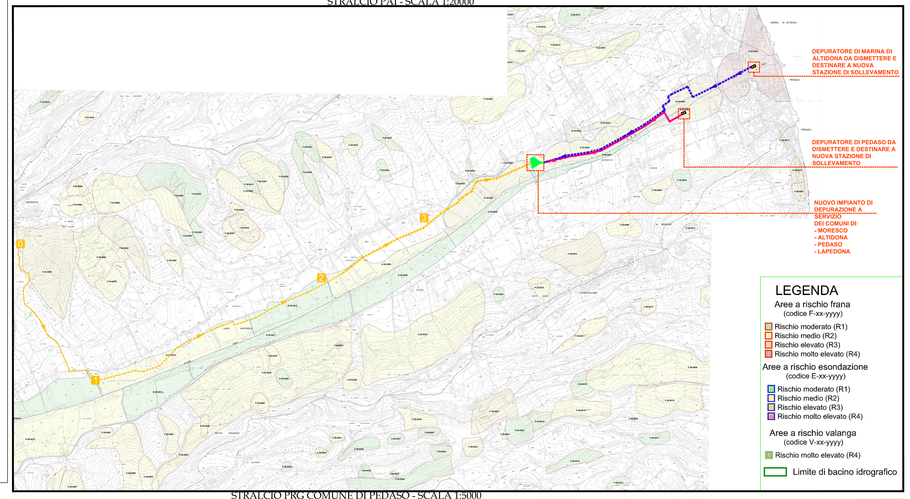

STRALCIO PRG COMUNE DI MORESCO - SCALA 1:5000

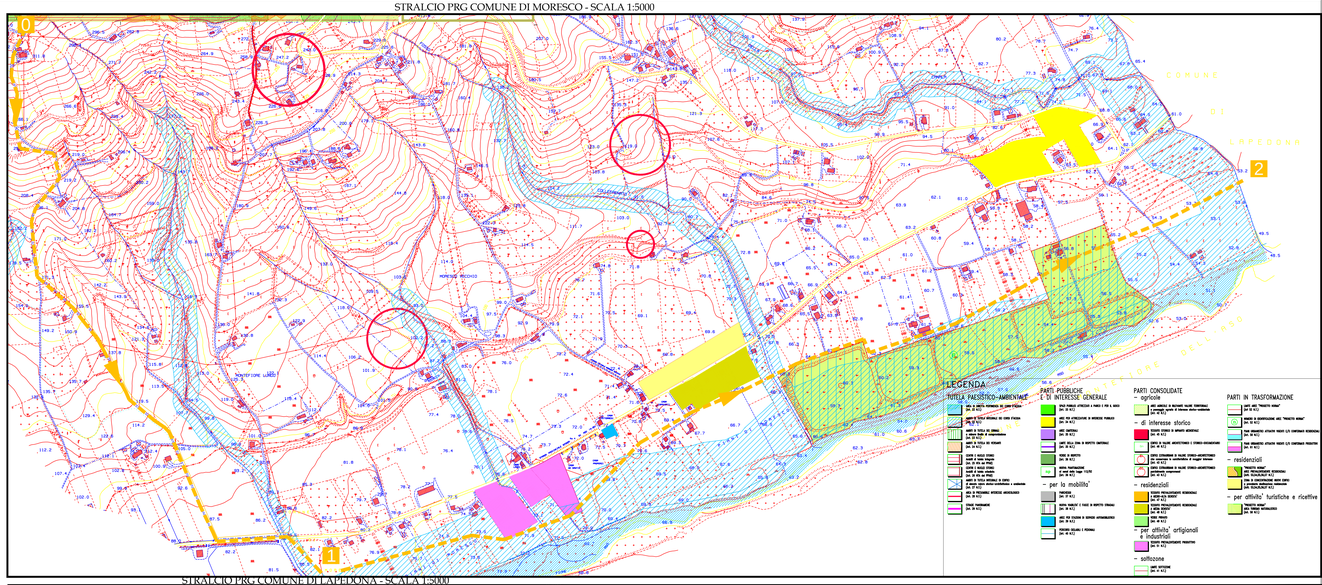

STRALCIO PRG COMUNE DI PEDASO - SCALA 1:5000

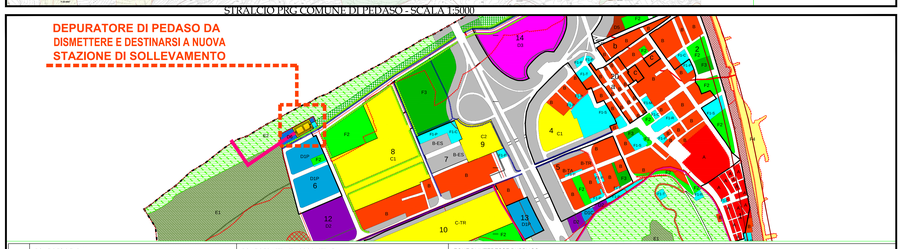

STRALCIO PRG COMUNE DI LAPEDONA - SCALA 1:5000

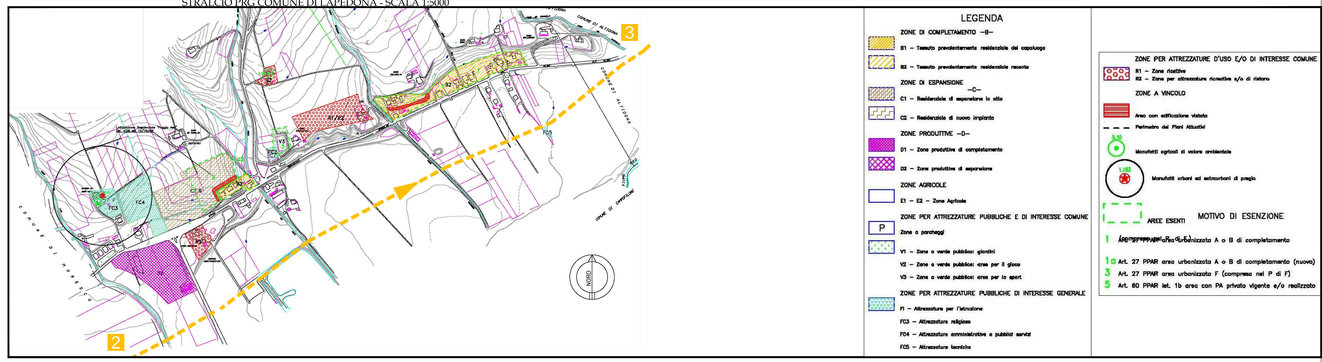
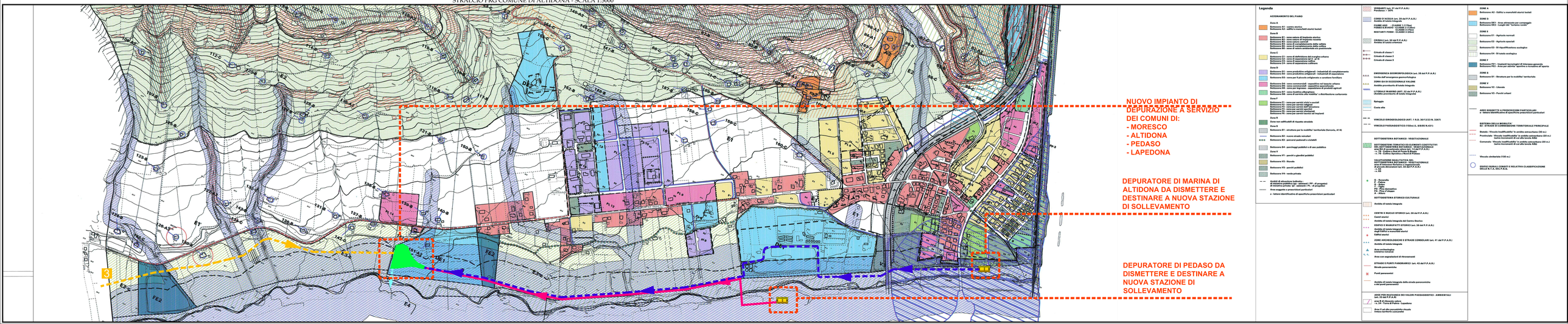
STRALCIO PRG COMUNE DI ALTIDONA - SCALA 1:5000