CICLI INTEGRATI IMPIANTI PRIMARI spa
Area Gestione Acque - Servizio Lavori
Ufficio Progettazione

Realizzazione tre nuovi collettori per l'alta, media e bassa vallata dell'Aso, smantellamento del depuratore di Pedaso, spostamento e potenziamento del depuratore di Marina di Altidona

PROGETTO PRELIMINARE

ALL.	VISTA PANORAMICA DELL'AREA DI IMPIANTO PRESCELTA	
EGG_03		

I PROGETTISTI

Dott. Ing. Carlo Ianni

Dott. Ing. Massimo Tonelli

VISTO IL RESPONSABILE DEL PROCEDIMENTO
Dott. Ing. Carlo Ianni

COLLABORATORE : Ing. Marco Verrocchio

DISEGNATORE :	VISTO :	DATA : Marzo 2016

N. REV.	DATA	DESCRIZIONE AGGIORNAMENTO	DISEGNATO	CONTROLLATO

CODICE COMMESSA	N. ALBERO	NOME FILE
DX31	600034	\\SERVER\APPOGGIO\GIOVANNI\ALTIDONA\AGGIORNAMENTO APRILE_2016\02_ELABORATI GRAFICI\EGG_03\EGG_03.DWG

AREA IMPIANTO PRESCELTA

STRALCIO FOTO AEREA

VISTA PANORAMICA 01

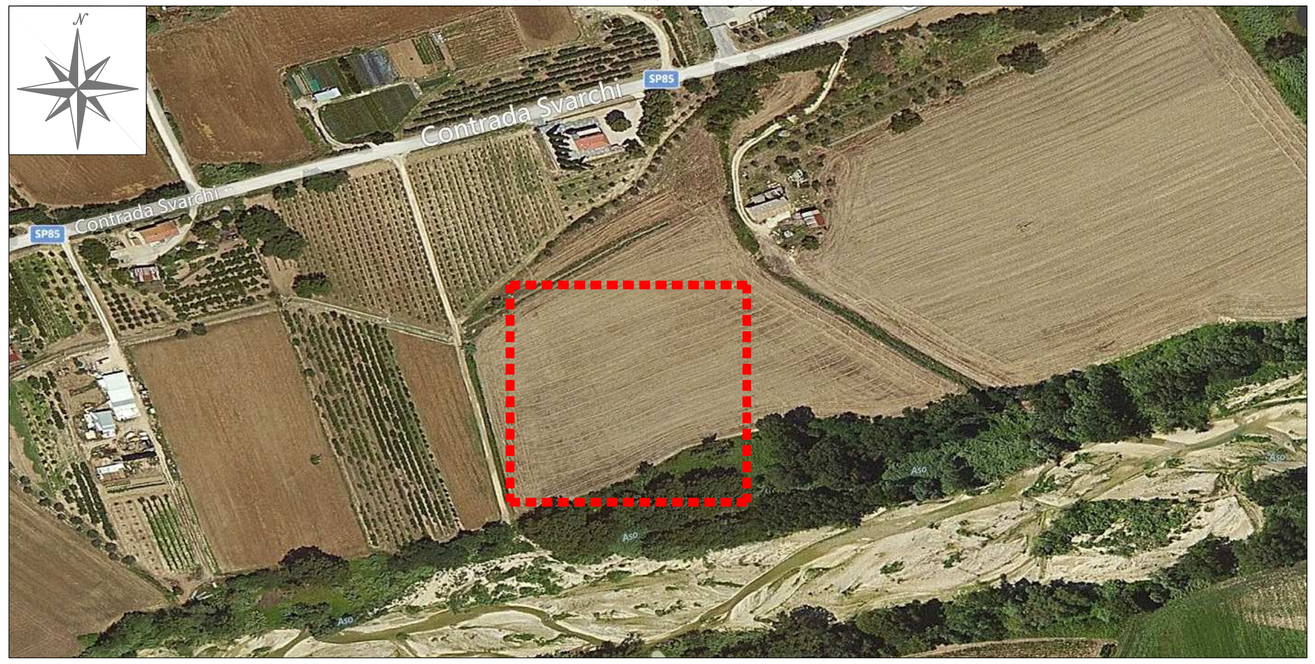

VISTA PANORAMICA 02

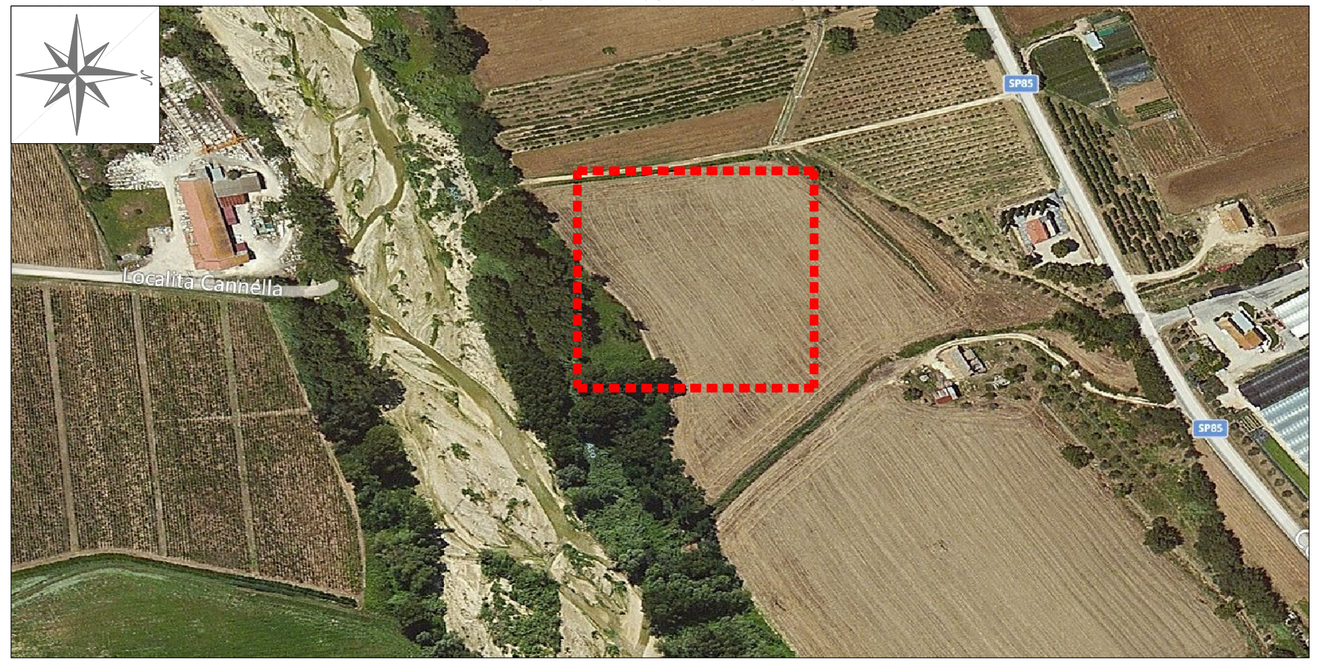

VISTA PANORAMICA 03

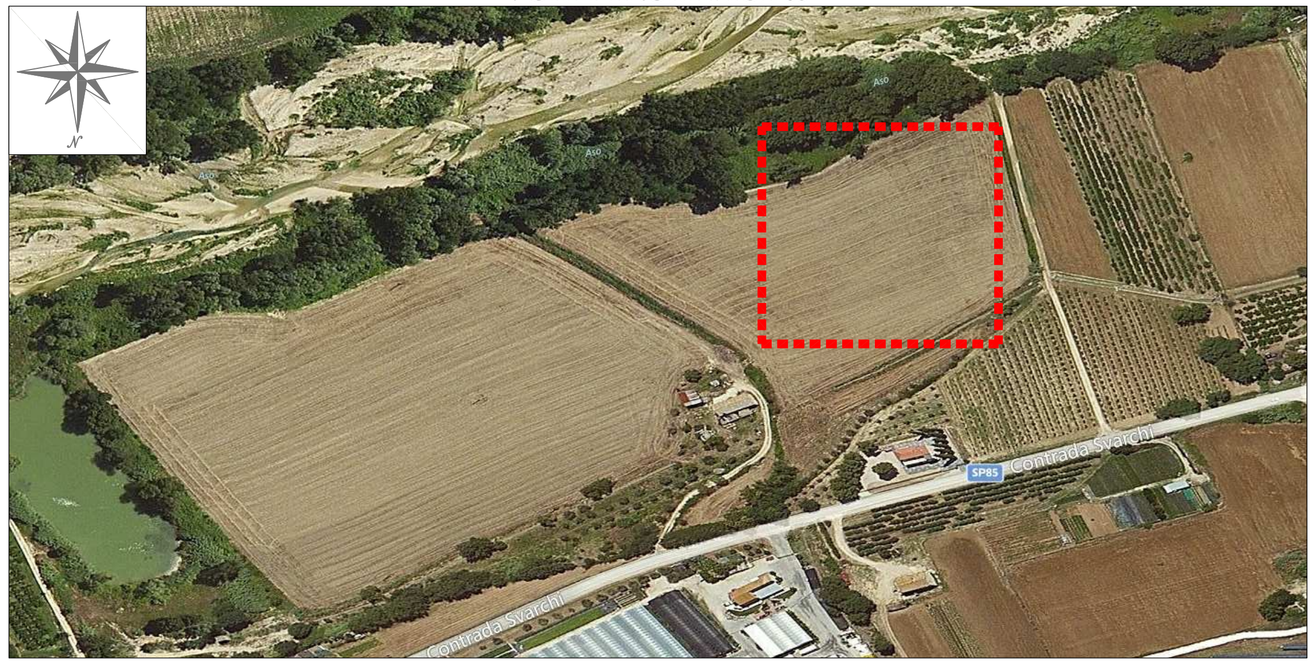

VISTA PANORAMICA 04