CICLI INTEGRATI IMPIANTI PRIMARI S.p.A.
Area Gestione - Servizio Lavori

Realizzazione tre nuovi collettori per l'alta, media e bassa vallata dell'Aso, smantellamento del depuratore di Pedaso, spostamento e potenziamento del depuratore di Marina di Altidona

INTEGRAZIONE A SEGUITO DELLA RICHIESTA DI CHIARIMENTI DA PARTE DEGLI ENTI COMPETENTI

ALT_G01	STUDIO SULL'INDIVIDUAZIONE PRELIMINARE DEL SITO OGGETTO DI INTERVENTO	SCALA -

IL TECNICO
TREND Project Srl
Unipersonale
Dott. Ing. Alberto Paradisi

Visto: IL RESPONSABILE DEL PROCEDIMENTO TECNICO
Dott. Ing. Carlo Ianni

COLLABORATORE : Dott. Ing. Giovanni Amadio

DISEGNATORE : Dott. Ing. Giovanni Amadio | VISTO : Dott. Ing. Alberto Paradisi | DATA : APRILE 2018

N. REV.	DATA	DESCRIZIONE AGGIORNAMENTO		
0	APR 2018	INTEGRAZIONE A SEGUITO DELLA RICHIESTA DI CHIARIMENTI DA PARTE DEGLI ENTI COMPETENTI		

SCALA:	PROGETTO:	COMMESSA:	N. PROG. DIS.	
600034	D031	DX31		Cipriani2020 - Realizzazione collettori fognari, smantellamento depuratore Pedaso e potenziamento depuratore Marina

QUESTO DISEGNO E' PROPRIETA' RISERVATA (ART. 2576 C.C.) E NON DEVE ESSERE MODIFICATO O COPIATO O TRASCRITTO A TERZI SENZA PERMESSO SCRITTO DELL'AUTORE.

LEGENDA:

AREE ALTERNATVE ESCLUSE — A - F

AREA DI PROGETTO SCELTA

FASCIA DI RISPETTO DALLE ABITAZIONI

STRALCIO AEROFOTOGRAMMETRICO - SCALA 1:10.000

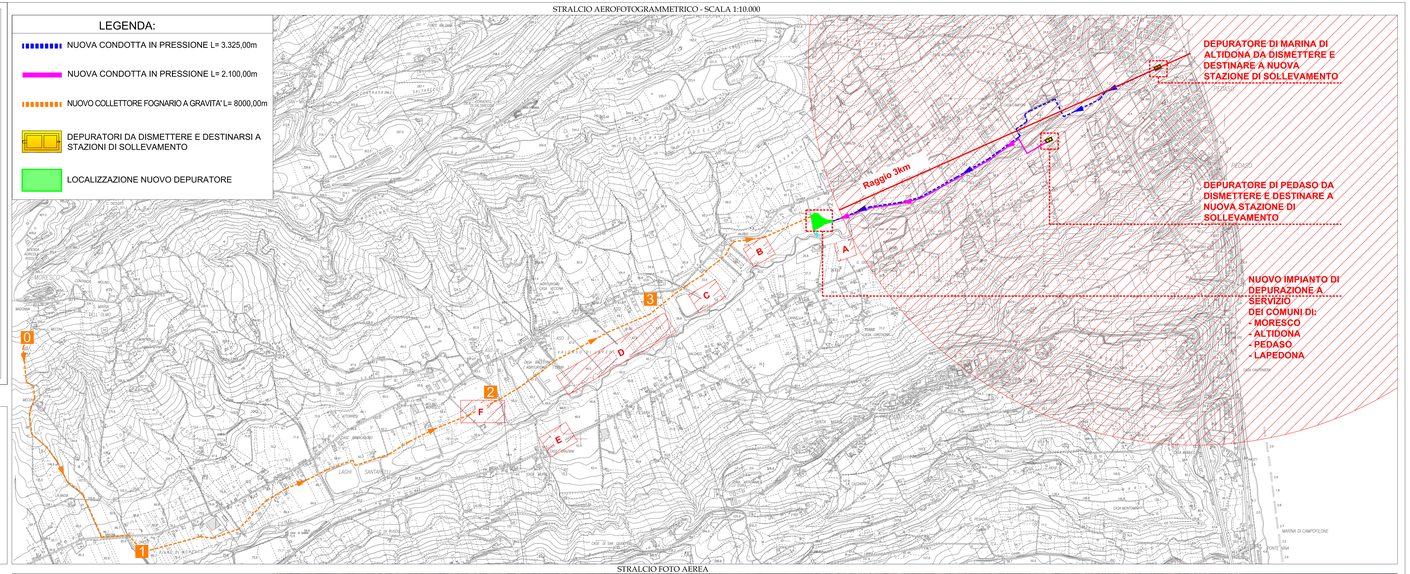
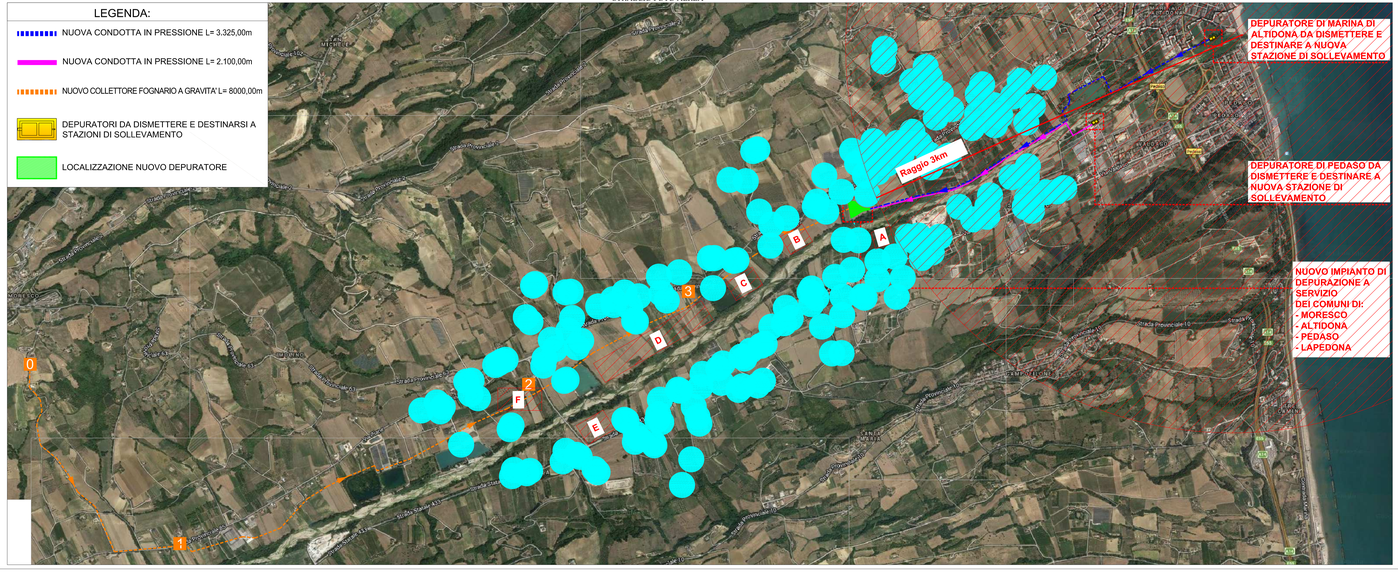
STRALCIO FOTO AEREA